

COMMENT CHOISIR ET GERER LES PHASES FINALES SUR UNE COURSE REGIONALE OU NATIONALE ?

*Valables pour toutes les courses slalom mais c'est un rappel pour
les courses régionales notamment !*

COMMENT CHOISIR ET GERER LES PHASES FINALES SUR UNE COURSE REGIONALE OU NATIONALE ?

	Courses régionales ou nationales 3	Courses nationales 2 ou nationales 1
FORMAT DES COURSES	1 manche de qualification. 1 manche de finales avec : <ul style="list-style-type: none"> • 50% en finale A • 50% en finale B 	
Possibilités des organisations => PHASES FINALES	Le choix est laissé à l'organisateur pour choisir le mode de départ des phases finales, soit : <ul style="list-style-type: none"> • Même ordre que pour la manche de qualification • Ordre inverse des résultats de la manche de qualification 	L'organisateur n'a pas le choix dans le mode d'organisation : il doit faire les listes de départ dans l'ordre inverse des résultats de la manche de qualification.

Comment faire le choix entre même ordre et ordre inverse des résultats ?		
	Même ordre que les qualifications	Ordre inverse des résultats de la qualification
AVANTAGES	Simple à organiser On peut gérer les listes de départ des finales avant le début de la course (la veille voir avant)	Mise en valeur du format qualification/finale
INCONVENIENTS	Pas de mise en valeur du format qualification/finale	Plus complexe à mettre en œuvre dans la gestion de course : <ul style="list-style-type: none"> - Faire le programme prévisionnel avant => VOIR OUTIL EXCEL EN PIECE JOINTE - Gérer FFCANOE entre les 2 manches pour sortir les nouvelles listes officielles pour : - Affichage - Départ/arrivée - Doublage chrono - Éventuellement juge - Speaker

La CNA vous laisse le choix pour les régionaux et N3 mais vous invite à utiliser l'ordre inverse des résultats de la qualification pour dynamiser les courses et mettre en valeur le format qualifications / finales.

COMMENT CHOISIR ET GERER LES PHASES FINALES SUR UNE COURSE REGIONALE OU NATIONALE ?

EN RESUME => 3 solutions pour gérer les phases finales

Possible que sur les régionaux et N3

Solution n°1 =>

Même ordre de départ que pour les qualifications.
On ne change rien.

+++ Facile à mettre en œuvre.
+++ Rien à réimprimer entre les 2 manches.
--- pas de mise en valeur du format FA / FB

Par contre il faut entre les 2 manches faire une duplication de la manche de qualification avec les critères A et B avec le quotas de 50%...

Obligatoire sur les N2 et N1 => solution au choix mais l'indiquer dans le programme

Solution n°2 =>

Faire toutes les finales B puis toutes les finales A

+++ Mise en valeur du format FA / FB
--- organisation complexe à mettre en œuvre et adaptation des compétiteurs

Par contre il faut entre les 2 manches faire une duplication de la manche de qualification avec les critères A et B avec le quotas de 50%...

+ réimprimer les listes de départ
+ réimprimer le doublage départ arrivée
+ recharger traps
... un peu de travail

Solution n°3 =>

Faire par catégorie : FB puis FA =>
K1HFB puis K1HFA puis K1DFB puis K1DFA...

+++ Mise en valeur du format FA / FB
--- organisation complexe à mettre en œuvre et adaptation des compétiteurs => MAIS PLUS SIMPLE QUE POUR LA SOLUTION N°2 pour l'organisateur et les athlètes !!!

Par contre il faut entre les 2 manches faire une duplication de la manche de qualification avec les critères A et B avec le quotas de 50%...

+ réimprimer les listes de départ
+ réimprimer le doublage départ arrivée
+ recharger traps
... un peu de travail

La CNA vous laisse le choix pour les régionaux et N3 mais vous invite à utiliser l'ordre inverse des résultats de la qualification pour dynamiser les courses et mettre en valeur le format qualifications / finales.

COMMENT CHOISIR ET GERER LES PHASES FINALES SUR UNE COURSE REGIONALE OU NATIONALE ?

POUR LE GESTIONNAIRE INFORMATIQUE FFCANOE =>

Cette solution n'est possible que sur les régionaux et les courses N3

Possible que sur les régionaux et N3

Solution n°1 =>

Même ordre de départ que pour les qualifications.
On ne change rien.

+++ Facile à mettre en œuvre.
+++ Rien à réimprimer entre les 2 manches.
--- pas de mise en valeur du format FA / FB

Par contre il faut entre les 2 manches faire une duplication de la manche de qualification avec les critères A et B avec le quotas de 50%...

- Normalement vous avez déjà attribué les horaires de la manche des finales qui va se dérouler dans le même ordre que pour les qualifications. Pour cela vous avez attribué 2 manches à la course de qualifications en donnant les horaires voulus aux 2 manches
- Après clôture des qualifications par le juge arbitre => Sélectionner la course des qualifications dans FFCANOE dans le menu « gestion des compétitions »
- Cliquer sur « Dupli Qualif (F7) + « Phase avec critères A et B »
- Rentrer les quotas des finalistes A dans le tableau qui apparaît => attention à saisir les bons quotas des bateaux ayant pris le départ => 50% en FA arrondi au chiffre supérieur si nombre impair et si moins de 6 bateaux en qualification, tous les bateaux sont en finale A => cette étape doit être validé avec le JA de la course
- Une nouvelle course est créée => rentrer dans paramètres de la course et change le nom de la course en indiquant « FINALES » et on paramètre 1 manche
- Quand vous cliquez sur concurrents, une colonne « critères » apparaît avec l'indicateur A ou B. Si cette colonne n'apparaît pas, vous pouvez cliquer droit sur la ligne des colonnes et cliquer sur « réorganiser les colonnes » et ajouter la fonction « critères »
- Vous pouvez rentrer dans « dossards » pour réaffecter les horaires prévus précédemment pour les finales (n'oubliez pas d'enregistrer
- « Edition », « liste de départ », « Phase Finale Critères A,B : Ordre identique à la phase de qualification »
- Vérifié bien les listes avec les bons critères « A » et « B »
- Vous devez gérer la phase des finales A et B avec ce fichier
- Dans l'envoi des PCE pour la FFCK vous aurez 2 fichiers à envoyer :
 - 1 avec la qualification
 - 1 avec les finales

COMMENT CHOISIR ET GERER LES PHASES FINALES SUR UNE COURSE REGIONALE OU NATIONALE ?

Possible que sur les régionaux et N3

Solution n°1 =>

Même ordre de départ que pour les qualifications.
On ne change rien.

- +++ Facile à mettre en œuvre.
- +++ Rien à réimprimer entre les 2 manches.
- pas de mise en valeur du format FA / FB

Par contre il faut entre les 2 manches faire une duplication de la manche de qualification avec les critères A et B avec le quotas de 50%...

Championnat Régional - Montbron - QUALIFICATIONS 29/03/2015					
FFCK Fédération Française de Canoë-Kayak					
Liste de Départ					
Organisateur NIQUET PHILIPPE					
Juge Arbitre : BARRAULT DIDIER					
Traceur(s):					
Nom - Prénom	Club	Valeur Cti	Manche 1	Manche 2	
Invités					
1	PARDOUX ADRIEN	TARDOIRE CK		10h00:00	14h00:00
Canoë Biplace Mixte					
3	MERLE FREDERIQUE BOOB FREDERIC	FOYER DES JEUNES D'SAUJON	9999.00	10h00:45	14h00:45
4	FORGIT CEDRIC CHARBONNEAU MARIE	CK JARNAC SPORTS	9999.00	10h01:30	14h01:30
5	ALLIOT VALENTIN VENNEN VIOLAINE	FOYER LOISIRS MANSLOIS	1069.00	10h02:15	14h02:15
6	DELAGE SOPHIE BOOB CHRISTIAN	CK CLUB POITEVIN	475.00	10h03:00	14h03:00
7	BOOB FREDERIC MERLE FREDERIQUE	TARDOIRE CK	289.00	10h03:45	14h03:45
Canoë Monoplace Homme Minime					
10	ZANNOTTO TANGUY	CK JARNAC SPORTS	9999.00	10h04:30	14h04:30
11	TRAGUET SAM	AILANCK VIBRAC	9999.00	10h05:15	14h05:15
12	LASSISTE MARTIN	CK NIORTAIS	9999.00	10h06:00	14h06:00
13	GILLAIZEAU MATHEO	FOYER LOISIRS MANSLOIS	9999.00	10h06:45	14h06:45
14	CHEMU HENRI	ANGOULEME CK	9999.00	10h07:30	14h07:30
Canoë Monoplace Homme					
17	ROUSSIN MANOEL	ENTENTE SPORTIVE LALINDE MAUZAC	9999.00	10h08:15	14h08:15
18	JEAN RAPHAEL	TARDOIRE CK	9999.00	10h09:00	14h09:00
19	SAUMON FLORENTIN	ANGOULEME CK	709.00	10h09:45	14h09:45
20	BREGAZZI DANIEL	KAYAK CLUB ANGERIEN	688.00	10h10:30	14h10:30
21	BENZOUGAR THAIR	VALLEE VONNE CK	631.00	10h11:15	14h11:15
22	TABOURIN JEREMY	CK VALLEE DE MONTLUCON	548.00	10h12:00	14h12:00
23	PANNETIER MATHIAS	CK CLUB POITEVIN	493.00	10h12:45	14h12:45
24	ROUX ADRIEN	CK JARNAC SPORTS	491.00	10h13:30	14h13:30
25	RAINAUD YANIS	TARDOIRE CK	487.00	10h14:15	14h14:15
26	MIRIE MATHIEU	TARDOIRE CK	482.00	10h15:00	14h15:00
27	LACOURRE FABRICE	AMICALE LAIQUE PONTOUVRE	473.00	10h15:45	14h15:45
28	VILLEGER MATHIEU	ANGOULEME CK	463.00	10h16:30	14h16:30
29	GIUDICELLI PIERRE	ANGOULEME CK	418.00	10h17:15	14h17:15
30	CHAUVIN ETIENNE	AMICALE LAIQUE PONTOUVRE	410.00	10h18:00	14h18:00
31	STENTON LOGAN	TARDOIRE CK	370.00	10h18:45	14h18:45
32	LOUINEAU NINO	FOYER LOISIRS MANSLOIS	353.00	10h19:30	14h19:30
33	DUPRENE ISAAC	CK JARNAC SPORTS	353.00	10h20:15	14h20:15
34	ROUX ANTHONY	TARDOIRE CK	327.00	10h21:00	14h21:00
35	PICCO ADRIEN	AMICALE LAIQUE PONTOUVRE	323.00	10h21:45	14h21:45

Manche 1 = Horaire qualification

Manche 2 = Horaire finales dans le même ordre

- Normalement vous avez déjà attribué les horaires de la manche des finales qui va se dérouler dans le même ordre que pour les qualifications. Pour cela vous avez attribué 2 manches à la course de qualifications en donnant les horaires voulus aux 2 manches

COMMENT CHOISIR ET GERER LES PHASES FINALES SUR UNE COURSE REGIONALE OU NATIONALE ?

Possible que sur les régionaux et N3

Solution n°1 =>

Même ordre de départ que pour les qualifications.
On ne change rien.

+++ Facile à mettre en œuvre.
+++ Rien à réimprimer entre les 2 manches.
--- pas de mise en valeur du format FA / FB

Par contre il faut entre les 2 manches faire une duplication de la manche de qualification avec les critères A et B avec le quotas de 50%...

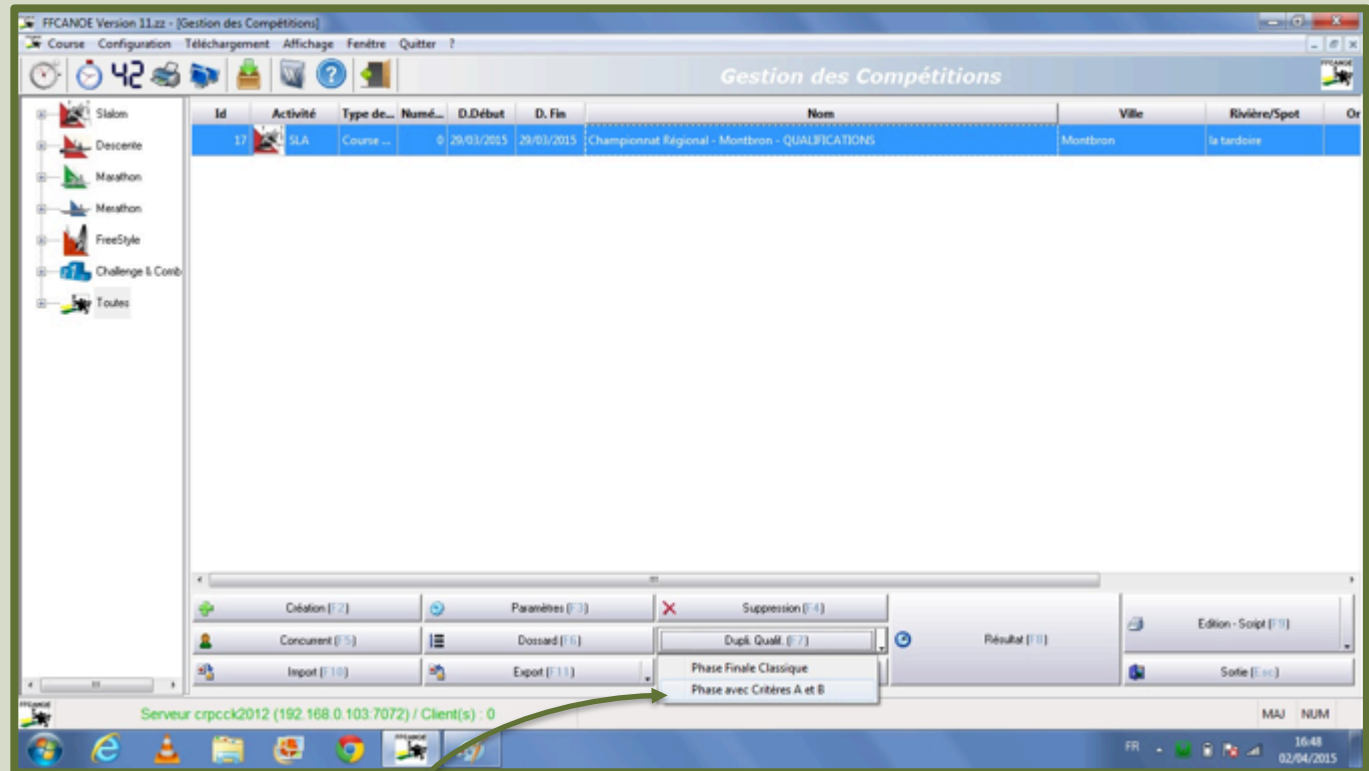

- Normalement vous avez déjà attribué les horaires de la manche des finales qui va se dérouler dans le même ordre que pour les qualifications. Pour cela vous avez attribué 2 manches à la course de qualifications en donnant les horaires voulus aux 2 manches
- Après clôture des qualifications par le juge arbitre => Sélectionner la course des qualifications dans FFCANOE dans le menu « gestion des compétitions »
- Cliquer sur « Dupli Qualif (F7) + « Phase avec critères A et B »

COMMENT CHOISIR ET GERER LES PHASES FINALES SUR UNE COURSE REGIONALE OU NATIONALE ?

Possible que sur les régionaux et N3

Solution n°1 =>

Même ordre de départ que pour les qualifications.
On ne change rien.

+++ Facile à mettre en œuvre.
+++ Rien à réimprimer entre les 2 manches.
--- pas de mise en valeur du format FA / FB

Par contre il faut entre les 2 manches faire une duplication de la manche de qualification avec les critères A et B avec le quotas de 50%...

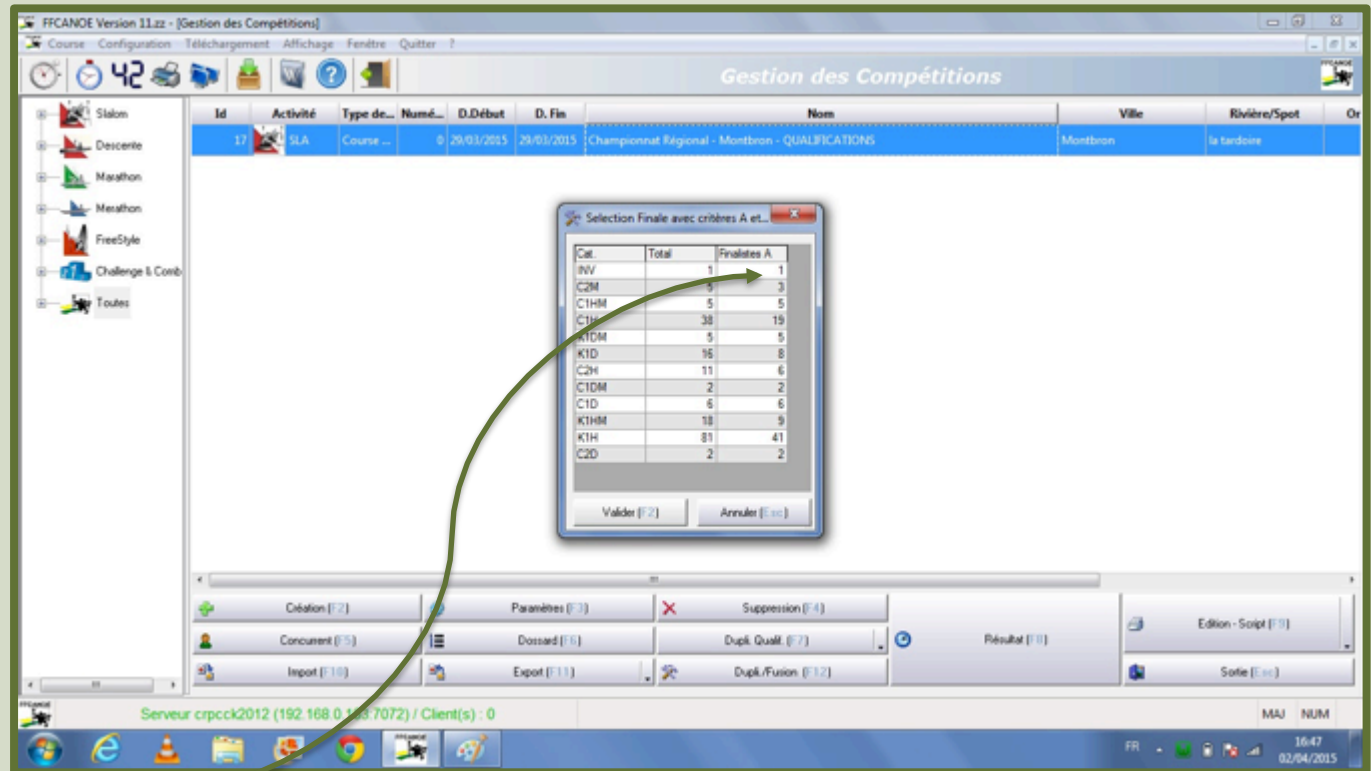

Cat.	Total	Finalistes A
INV	1	1
C2M	5	3
C1HM	5	5
C1H	38	19
K1DM	5	5
K1D	16	8
C2H	11	6
C1DM	2	2
C1D	6	6
K1HM	18	9
K1H	81	41
C2D	2	2

- Rentrer les quotas des finalistes A dans le tableau qui apparaît => attention à saisir les bons quotas des bateaux ayant pris le départ => 50% en FA arrondi au chiffre supérieur si nombre impair et si moins de 6 bateaux en qualification, tous les bateaux sont en finale A => cette étape doit être validé avec le JA de la course

COMMENT CHOISIR ET GERER LES PHASES FINALES SUR UNE COURSE REGIONALE OU NATIONALE ?

Possible que sur les régionaux et N3

Solution n°1 =>

Même ordre de départ que pour les qualifications.
On ne change rien.

- +++ Facile à mettre en œuvre.
- +++ Rien à réimprimer entre les 2 manches.
- pas de mise en valeur du format FA / FB

Par contre il faut entre les 2 manches faire une duplication de la manche de qualification avec les critères A et B avec le quotas de 50%...

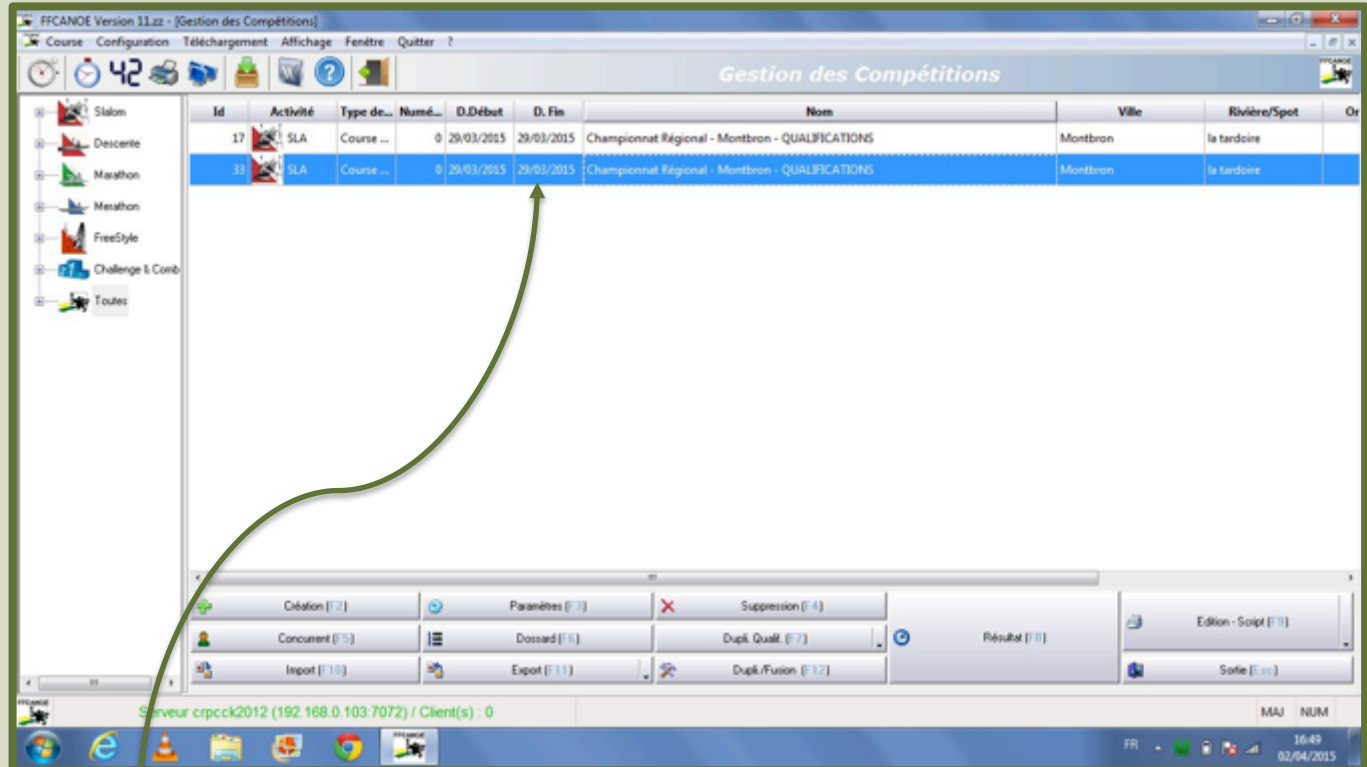

FFCANOE Version 11.22 - [Gestion des Compétitions]

Course Configuration Téléchargement Affichage Fenêtre Quitter ?

Gestion des Compétitions

Id	Activité	Type de...	Numé...	D. Début	D. Fin	Nom	Ville	Rivière/Spot	Or
17	SLA	Course ...	0	29/03/2015	29/03/2015	Championnat Régional - Montbron - QUALIFICATIONS	Montbron	la tardoire	
33	SLA	Course ...	0	29/03/2015	29/03/2015	Championnat Régional - Montbron - QUALIFICATIONS	Montbron	la tardoire	

Création [F2] Paramètres [F3] Suppression [F4]

Concurrent [F5] Dossier [F6] Dupli. Qualif. [F7] Résultat [F8] Edition - Script [F9]

Import [F10] Export [F11] Dupli./Fusion [F12] Sortie [F13]

Serveur crpck2012 (192.168.0.103.7072) / Client(s) : 0

MAJ NUM 16:49 02/04/2015

Une nouvelle course est créée => rentrer dans paramètres de la course et change le nom de la course en indiquant « FINALES » et on paramètre 1 manche

COMMENT CHOISIR ET GERER LES PHASES FINALES SUR UNE COURSE REGIONALE OU NATIONALE ?

Possible que sur les régionaux et N3

Solution n°1 =>

Même ordre de départ que pour les qualifications.
On ne change rien.

- +++ Facile à mettre en œuvre.
- +++ Rien à réimprimer entre les 2 manches.
- pas de mise en valeur du format FA / FB

Par contre il faut entre les 2 manches faire une duplication de la manche de qualification avec les critères A et B avec le quotas de 50%...

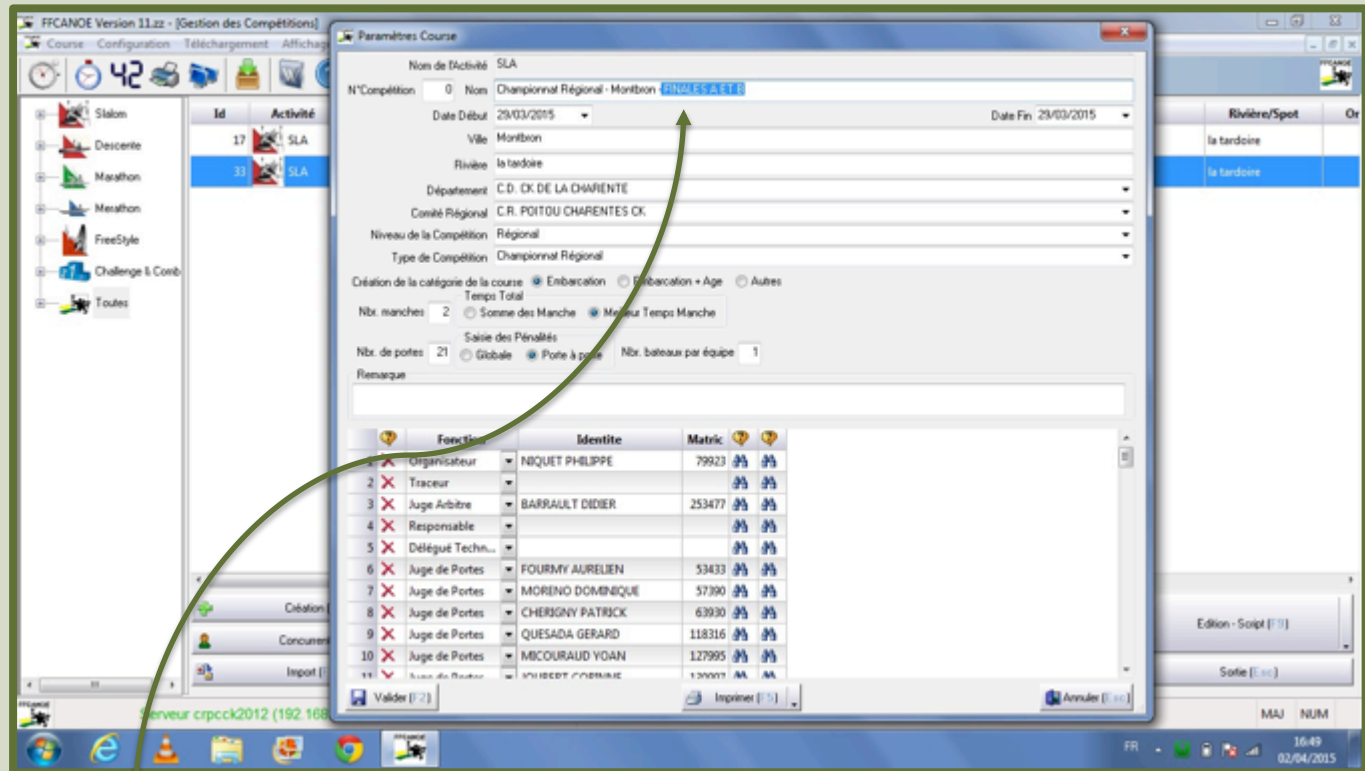

Fonction	Identité	Matric
1 Organisateur	NIQUET PHILIPPE	79923
2 Traceur		
3 Juge Arbitre	BARRAULT DIDIER	253477
4 Responsable		
5 Délégué Techn...		
6 Juge de Portes	FOURMY AURELIEN	53433
7 Juge de Portes	MORENO DOMINIQUE	57390
8 Juge de Portes	CHERIGNY PATRICK	63930
9 Juge de Portes	QUESADA GERARD	118316
10 Juge de Portes	MICOURAUD YOAN	127995
11 Secrétaire	WILBERT CORINNE	130001

Une nouvelle course est créée => rentrer dans paramètres de la course et change le nom de la course en indiquant « FINALES » et on paramètre 1 manche

COMMENT CHOISIR ET GERER LES PHASES FINALES SUR UNE COURSE REGIONALE OU NATIONALE ?

Possible que sur les régionaux et N3

Solution n°1 =>

Même ordre de départ que pour les qualifications.
On ne change rien.

- +++ Facile à mettre en œuvre.
- +++ Rien à réimprimer entre les 2 manches.
- pas de mise en valeur du format FA / FB

Par contre il faut entre les 2 manches faire une duplication de la manche de qualification avec les critères A et B avec le quotas de 50%...

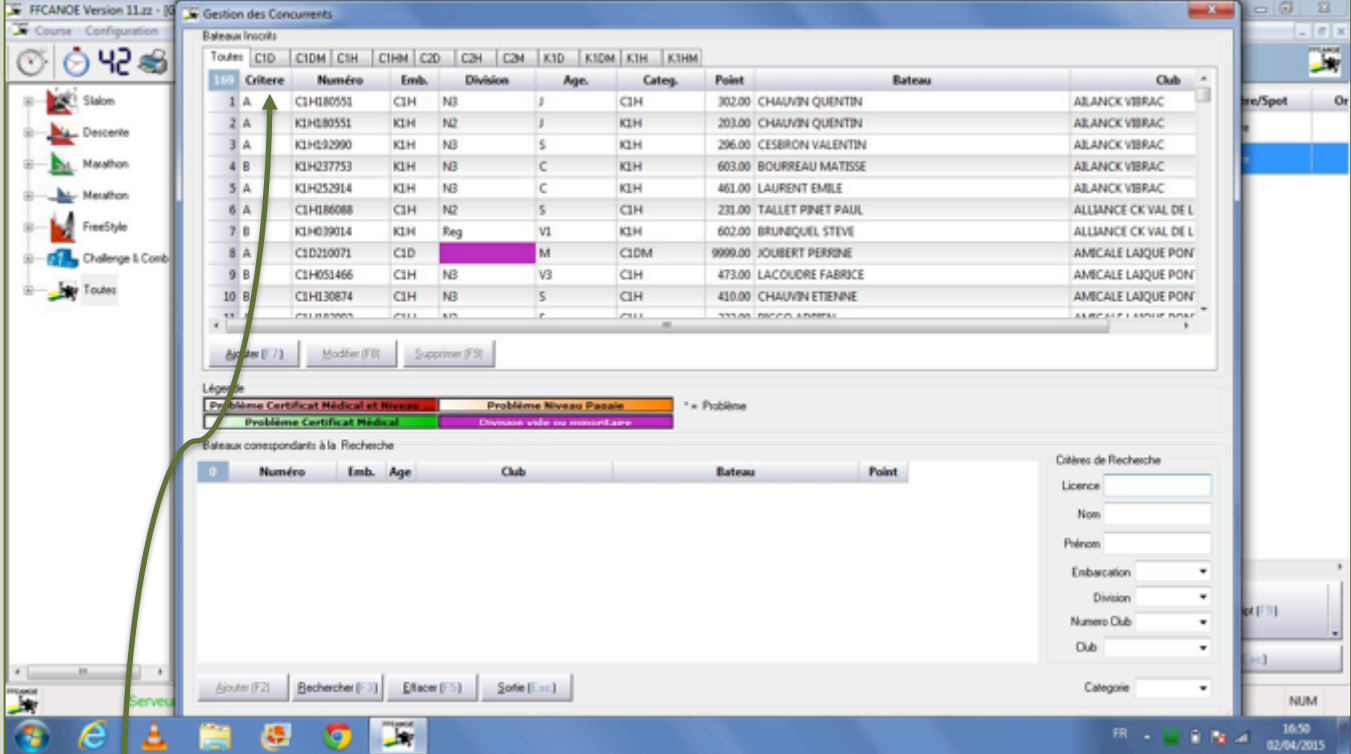

Toutes	CID	C1DM	C1H	C1HM	C2D	C2H	C2M	K1D	K1DM	K1H	K1HM						
1	A	C1H080553	C1H	N3			J			C1H		302.00	CHAUVIN QUENTIN				AILANCK VIBRAC
2	A	K1H080551	K1H	N2			J			K1H		203.00	CHAUVIN QUENTIN				AILANCK VIBRAC
3	A	K1H092990	K1H	N3			S			K1H		206.00	CESBRON VALENTIN				AILANCK VIBRAC
4	B	K1H237753	K1H	N3			C			K1H		603.00	BOURREAU MATISSE				AILANCK VIBRAC
5	A	K1H252914	K1H	N3			C			K1H		461.00	LAURENT EMILE				AILANCK VIBRAC
6	A	C1H086088	C1H	N2			S			C1H		231.00	TALLET PINET PAUL				ALLIANCE CK VAL DE L
7	B	K1H039014	K1H	Reg			V1			K1H		602.00	BRUNIQUEL STEVE				ALLIANCE CK VAL DE L
8	A	C1D210071	C1D				M			C1DM		9999.00	JOUBERT PERRINE				AMICALE LAIQUE PON
9	B	C1H051466	C1H	N3			V3			C1H		473.00	LACOURDE FABRICE				AMICALE LAIQUE PON
10	B	C1H130874	C1H	N3			S			C1H		410.00	CHAUVIN ETIENNE				AMICALE LAIQUE PON

Quand vous cliquez sur concurrents, une colonne « critères » apparaît avec l'indicateur A ou B. Si cette colonne n'apparaît pas, vous pouvez cliquer droit sur la ligne des colonnes et cliquer sur « réorganiser les colonnes » et ajouter la fonction « critères »

COMMENT CHOISIR ET GERER LES PHASES FINALES SUR UNE COURSE REGIONALE OU NATIONALE ?

Possible que sur les régionaux et N3

Solution n°1 =>

Même ordre de départ que pour les qualifications.
On ne change rien.

- +++ Facile à mettre en œuvre.
- +++ Rien à réimprimer entre les 2 manches.
- pas de mise en valeur du format FA / FB

Par contre il faut entre les 2 manches faire une duplication de la manche de qualification avec les critères A et B avec le quotas de 50%...

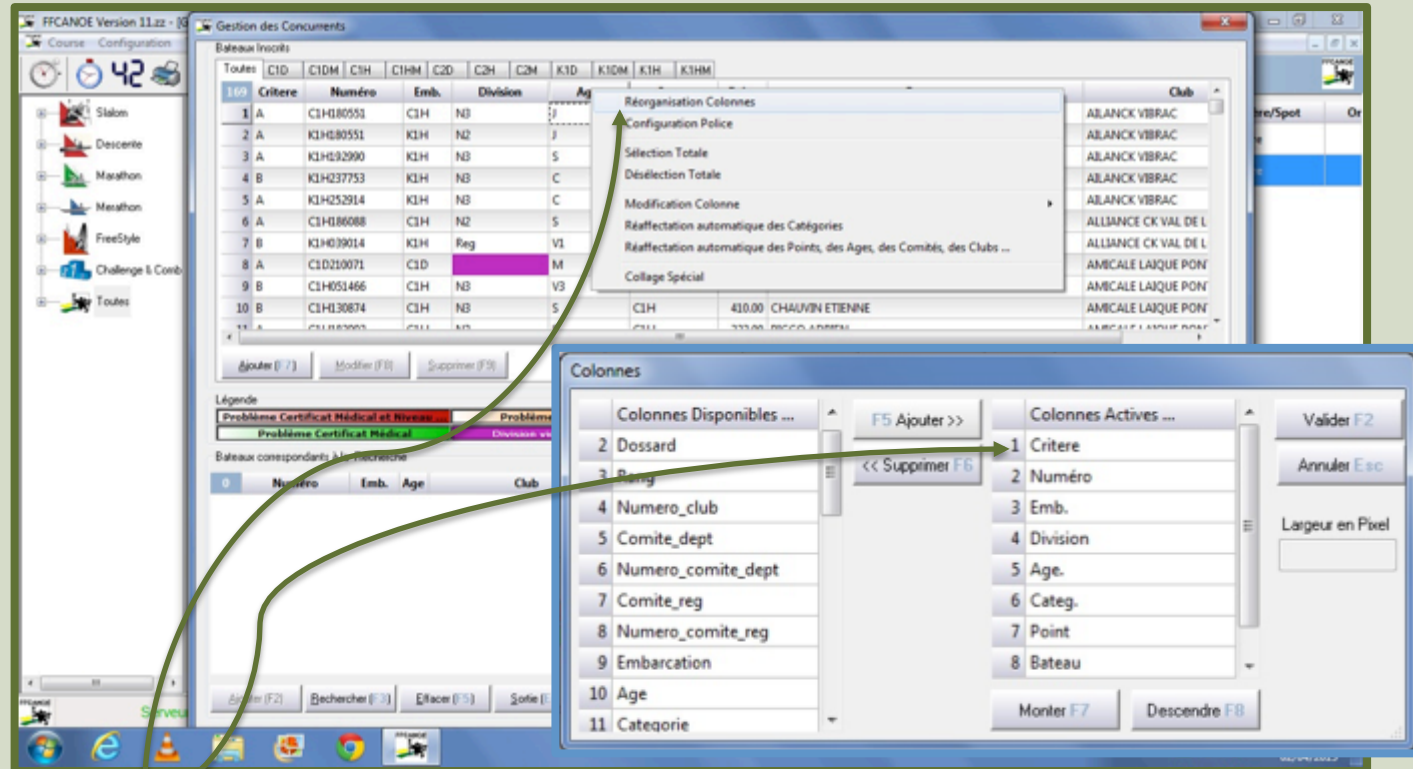

Toutes	C1D	C1DM	C1H	C1HM	C2D	C2H	C2M	K1D	K1DM	K1H	K1HM	Club
1	A	C1H	80551	C1H	N3							ABLANCK VIBRAC
2	A	K1H	80551	K1H	N2							ABLANCK VIBRAC
3	A	K1H	92990	K1H	N3							ABLANCK VIBRAC
4	B	K1H	237753	K1H	N3							ABLANCK VIBRAC
5	A	K1H	252914	K1H	N3							ABLANCK VIBRAC
6	A	C1H	86088	C1H	N2							ALLIANCE CK VAL DE L
7	B	K1H	39014	K1H	Reg							ALLIANCE CK VAL DE L
8	A	C1D	210071	C1D								AMICALE LAJQUE PON
9	B	C1H	051466	C1H	N3							AMICALE LAJQUE PON
10	B	C1H	30874	C1H	N3							AMICALE LAJQUE PON
11	A	C1H	80551	C1H	N3							AMICALE LAJQUE PON

Quand vous cliquez sur concurrents, une colonne « critères » apparaît avec l'indicateur A ou B. Si cette colonne n'apparaît pas, vous pouvez cliquer droit sur la ligne des colonnes et cliquer sur « réorganiser les colonnes » et ajouter la fonction « critères »

COMMENT CHOISIR ET GERER LES PHASES FINALES SUR UNE COURSE REGIONALE OU NATIONALE ?

Possible que sur les régionaux et N3

Solution n°1 =>

Même ordre de départ que pour les qualifications.
On ne change rien.

- +++ Facile à mettre en œuvre.
- +++ Rien à réimprimer entre les 2 manches.
- pas de mise en valeur du format FA / FB

Par contre il faut entre les 2 manches faire une duplication de la manche de qualification avec les critères A et B avec le quotas de 50%...

Gestion des manches

Catégorie	Inscr.	Des. Min.	Des. Max.	Des. Vide	Heure Départ	Heure Fin	
3	CM	3	4	7	2	1440:00	00:45 1440:45
3	CIHM	3	30	34	2	1440:15	00:45 1440:30
3	CIH	32	37	34	8	1440:30	00:45 1440:30
4	KIDM	5	37	61	8	1440:30	00:45 1440:15
5	KID	36	64	39	8	1440:15	00:45 1440:15
6	CIH	30	82	82	3	1444:15	00:45 1445:15
7	CIEM	2	95	96	0	1451:45	00:45 1453:15
8	CID	6	90	104	0	1453:15	00:45 1457:45
8	KIHM	38	107	126	0	1457:45	00:45 1500:45
10	KIH	74	128	207	0	1500:45	00:45 1505:15
11	CID	2	209	211	0	1605:15	00:45 1606:45

Affectation des Dossards

Nbr	Critère	Dossard	Code
1	A	4	C2M027119542985
2	A	5	C2M252385211671
3	A	7	C2M040740063141
4	A	10	C1H214530
5	A	13	C1H250039
6	A	14	C1H274073
7	B	17	C1H252875
8	B	18	C1H256292
9	B	19	C1H240334
10	B	20	C1H193040
11	B	21	C1H231110
12	B	22	C1H199323
13	B	23	C1H266889
14	B	24	C1H254658
15	B	27	C1H051466
16	B	28	C1H103143

VILLEGER MATHIEU C1H 5

Automatique [F4] Heure départ [F5] Filtrage [F6] Triage [F7] Enregistre [F2]
Déc. + [F9] Déc. - [F10] Edition [F11] Supp. Dos. [F12] Sortie [F13]

Création [F2] Paramètres [F3] Suppression [F4] Résultat [F10]
Comment [F5] Dossier [F6] Dupli. Qualif. [F7] Edition - Script [F11]
Inscr. [F10] Export [F11] Dupli./Fusion [F12] Sortie [F13]

Vous pouvez rentrer dans « dossards » pour réaffecter les horaires prévus précédemment pour les finales (n'oubliez pas d'enregistrer)

COMMENT CHOISIR ET GERER LES PHASES FINALES SUR UNE COURSE REGIONALE OU NATIONALE ?

Possible que sur les régionaux et N3

Solution n°1 =>

Même ordre de départ que pour les qualifications.
On ne change rien.

+++ Facile à mettre en œuvre.
+++ Rien à réimprimer entre les 2 manches.
--- pas de mise en valeur du format FA / FB

Par contre il faut entre les 2 manches faire une duplication de la manche de qualification avec les critères A et B avec le quotas de 50%...

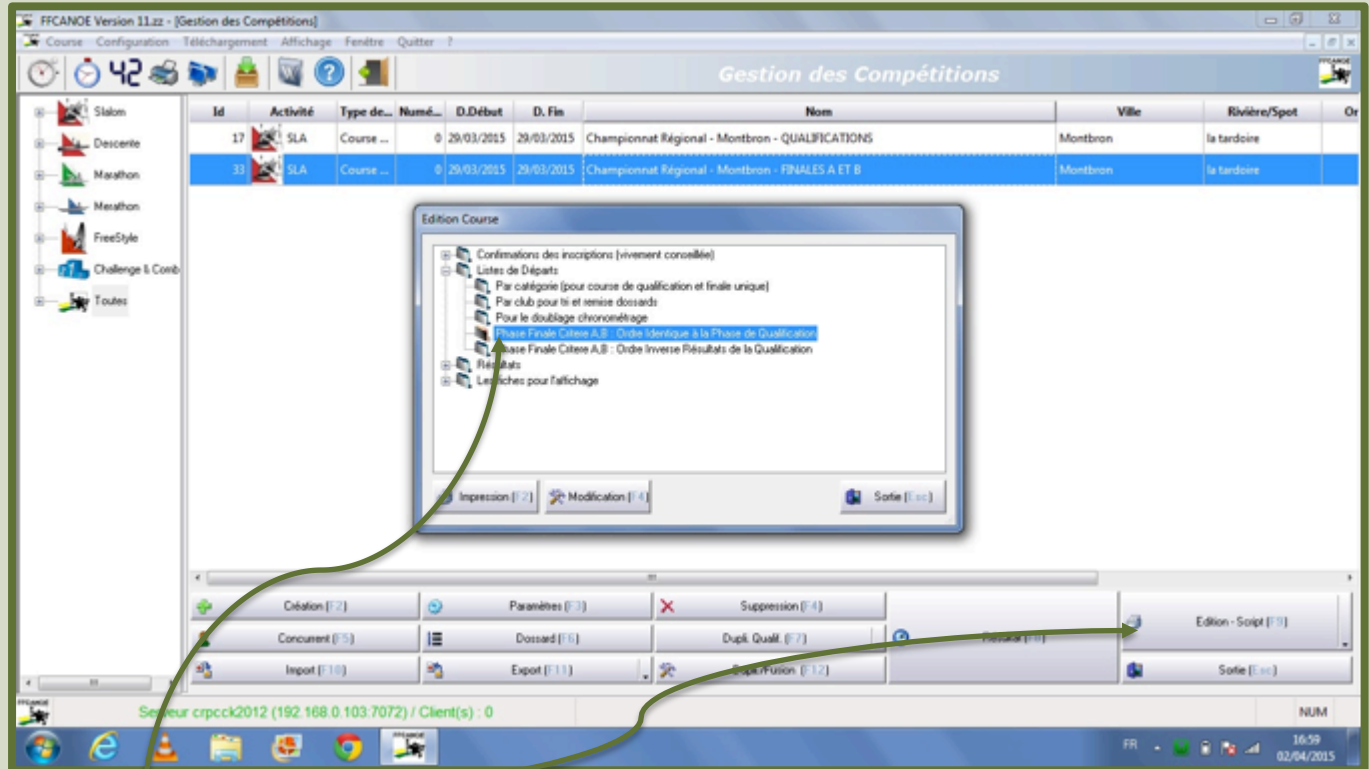

Id	Activité	Type de...	Numé...	D.Début	D. Fin	Nom	Ville	Rivière/Spot	Or
17	SLA	Course ...	0	29/03/2015	29/03/2015	Championnat Régional - Montbron - QUALIFICATIONS	Montbron	la tardoire	
31	SLA	Course ...	0	29/03/2015	29/03/2015	Championnat Régional - Montbron - FINALES A ET B	Montbron	la tardoire	

- Vous pouvez rentrer dans « dossards » pour réaffecter les horaires prévus précédemment pour les finales (n'oubliez pas d'enregistrer « Edition », « liste de départ », « Phase Finale Critères A,B : Ordre identique à la phase de qualification »
- Vérifié bien les listes avec les bons critères « A » et « B »
- Vous devez gérer la phase des finales A et B avec ce fichier
- **Dans l'envoi des PCE pour la FFCK vous aurez 2 fichiers à envoyer :**
 - **1 avec la qualification**
 - **1 avec les finales avec la « dupli » entre les 2 manches**

COMMENT CHOISIR ET GERER LES PHASES FINALES SUR UNE COURSE REGIONALE OU NATIONALE ?

Enjeux généraux :

- Cette phase d'entre 2 manches est fondamentale !
- En effet, dans un temps très court il est nécessaire de sortir beaucoup de documents !
- Il faut s'entraîner et se préparer à cette phase.

Obligatoire sur les N2 et N1 => solution au choix mais l'indiquer dans le programme

Solution n°2 =>

Faire toutes les finales B puis toutes les finales A

Préalables indispensables :

1. Avoir lister les quotas FA / FB en fonction des bateaux ayant réellement pris le départ pour être prêt à saisir les bons chiffres
2. Faire en sorte que la vérification des pénalités soit le plus rapidement faite pour valider les qualifications et débiter les listes des finales. Mettre la pression à l'espace secrétariat / vérifications 30 minutes avant la fin des qualifications !!

Documents à sortir :

- Fichier PCE des finales B
- Fichier PCE des finales A
- Listes de départ pour les secteurs :
 - Affichage * 2
 - Départ * 3
 - Arrivée * 3
 - Speaker * 1
 - Juges * 10
- Recharger les TRAPS si utilisés

Tout cela dans un délais souvent compris entre 1H00 à 1H15, sachant que bien souvent la clôture des résultats prend déjà 15 minutes entre la vérification des pénalités et le délais officiel de réclamation.

+++ Mise en valeur du format FA / FB
--- organisation complexe à mettre en œuvre et adaptation des compétiteurs

Par contre il faut entre les 2 manches faire une duplication de la manche de qualification avec les critères A et B avec le quotas de 50%...
+ réimprimer les listes de départ
+ réimprimer le doublage départ arrivée
+ recharger traps
... un peu de travail

COMMENT CHOISIR ET GERER LES PHASES FINALES SUR UNE COURSE REGIONALE OU NATIONALE ?

PROGRAMME PREVISIONNEL DES FINALES

DEPART EN ORDRE INVERSE DES RESULTATS DES QUALIFICATIONS

COURSE REGIONALE OU N3 OU N2 OU N1

LIEU A PRECISER - DATE A PRECISER

Cet outil permet de faire le programme prévisionnel des finales A et B.

Il est à faire dès la veille ou le matin avant le départ des qualifications.

Les horaires sont prévisionnels car ils seront confirmés par le nombre réels de départs donnés en qualification.

Ce programme permet de gagner en lisibilité pour les athlètes, entraîneurs, organisateurs sur le déroulé des phases finales.

Si un trait est tracé au fur et à mesure de l'affichage des résultats des qualifications pour séparer finale A et B, les athlètes peuvent très rapidement programmer avec une précision relative leur manche de finale => en attendant la liste officielle de départ qui arrivera à la clôture des qualifications.

	Catégorie	Nbre de bateaux	Délais Inter- embarcation	Durée de la catégorie	Heure de début	Heure de fin	Délais Inter- catégorie
FINALES B Pour rappel => 50% en finale B (arrondi au chiffre inférieur si nombre impair en qualifications)	C2M	6	00:45,0	00:04:30	13:15:00	13:19:30	00:01:30
	C1H	20	00:45,0	00:15:00	13:21:00	13:36:00	00:01:30
	K1D	34	00:45,0	00:25:30	13:37:30	14:03:00	00:01:30
	C2H	10	00:45,0	00:07:30	14:04:30	14:12:00	00:01:30
	C1D	6	00:45,0	00:04:30	14:13:30	14:18:00	00:01:30
	K1H	45	00:45,0	00:33:45	14:19:30	14:53:15	00:01:30
C2D	2	00:45,0	00:01:30	14:54:45	14:56:15	00:15:00	

Penser à laisser un espace de temps de 15 à 20 minutes afin de traiter les réclamations.

FINALES A Pour rappel => 50% en finale A (arrondi au chiffre supérieur si nombre impair en qualifications)	C2M	6	00:45,0	00:04:30	15:11:15	15:15:45	00:01:30
	C1H	20	00:45,0	00:15:00	15:17:15	15:32:15	00:01:30
	K1D	34	00:45,0	00:25:30	15:33:45	15:59:15	00:01:30
	C2H	10	00:45,0	00:07:30	16:00:45	16:08:15	00:01:30
	C1D	6	00:40,0	00:04:00	16:09:45	16:13:45	00:01:30
	K1H	45	00:45,0	00:33:45	16:15:15	16:49:00	00:01:30
C2D	2	00:45,0	00:01:30	16:50:30			

SI VOUS FAITE LE CHOIX DU FORMAT AVEC L'ORDRE INVERSE DES RESULTATS DE LA QUALIFICATIONS :

- Cet outil permet de faire le programme prévisionnel des finales A et B.
- Il est à faire dès la veille ou le matin avant le départ des qualifications.
- Les horaires sont prévisionnels car ils seront confirmés par le nombre réels de départs donnés en qualification.
- Ce programme permet de gagner en lisibilité pour les athlètes, entraîneurs, organisateurs sur le déroulé des phases finales.
- Si un trait est tracé au fur et à mesure de l'affichage des résultats des qualifications pour séparer finale A et B, les athlètes peuvent très rapidement programmer avec une précision relative leur manche de finale => en attendant la liste officielle de départ qui arrivera à la clôture des qualifications.

DANS TOUS LES CAS IL FAUT BIEN MAITRISER LA MANIPULATION A FAIRE SUR FFCANOE ENTRE QUALIFICATION ET FINALE POUR EDITER LES LISTES DE DEPART OFFICIELLES ET PREVOIR LA RE-IMPRESSON (voir la procédure après).

COMMENT CHOISIR ET GERER LES PHASES FINALES SUR UNE COURSE REGIONALE OU NATIONALE ?

CONCRETEMENT SUR LE TERRAIN =>

- Lors des phases qualificatives
- Au fur et à mesure de l'affichage des résultats provisoire de la qualification
- Il faut sur le résultat de chaque catégorie => tracer un trait pour indiquer la sélection FA et FB et si possible reporter les horaires => A FAIRE A LA MAIN (le logiciel n'intègre pas encore cette fonction)
- Reporter le quotas réel FA et FB de la catégorie sur une feuille pour pouvoir éditer les listes de départ des finales en fin des qualifications

Nationale 2 - Lathus - QUALIFICATIONS
22/03/2015

FFCK
Trésorier: LABAT NICOLAS
Organisateur: BITEAU JEAN-NOEL
Juge Arbitre: ZOUNORANS BRIGITTE

Résultats officiels

Canoe Monoplace Homme

Fin. Pl.	Sexe	NOM Prénom	Club	Manche 1	Manche 2	Meil. Total
1	M	MAZAR RADIS	S. CK CLUB NIMES	104.43	0 + 104.43	104.43
2	M	WABELIN GAETAN	S. CK CLUSON	106.24	0 + 106.24	106.24
3	M	BOWE QUENTIN	S. LOUVELLY CK	106.80	0 + 107.00	107.00
4	M	LE POUIN BAPTISTE	S. LANNON CK	106.87	0 + 107.87	107.87
5	M	LAUNAY THOMAS	J. CLUB CK GUERLEDAN	108.70	0 + 108.70	108.70
6	M	BLANCHET JEROME	J. KAYAK CLUB ANDRES	108.87	0 + 108.87	108.87
7	M	SIMET MARTIN	S. GOLFREY EPINAL ST NABORD	107.70	0 + 108.70	108.70
8	M	CHAUMET JULES	J. CERESON REANES CK	110.81	0 + 110.81	110.81
9	M	SIENCKO ALEXANDRE	J. C.K. CHATEAU THEBAUD	108.80	0 + 110.80	110.80
10	M	POLES MAUR	S. LANNON CK	111.16	0 + 111.16	111.16
11	M	GESTIN NICOLAS	C. CK DE QUIMPERLE	109.44	0 + 111.44	111.44
12	M	MOUIN THEO	C. CLAMIC	111.20	0 + 111.20	111.20
13	M	LUCAS CHRISTOPHER	J. CK CLUB BENONAS	112.20	0 + 112.20	112.20
14	M	GOLDEN RICHAN	J. CK DE QUIMPER CORNOUALLE	112.27	0 + 112.27	112.27
15	M	QUERBERG PHILIPPE	S. LANNON CK	112.84	0 + 112.84	112.84
16	M	LAUNAY ANTOINE	S. ANGOULEME CK	109.24	0 + 113.20	113.20
17	M	DUPAS ALEXANDRE	S. VAL DE L'INDRE CK	109.24	0 + 113.24	113.24
18	M	BOURNE YVES	J. CK DE QUIMPER CORNOUALLE	113.20	0 + 113.20	113.20
19	M	ALI ENZO FRIVAL	J. CK CLUB POTEVIN	113.84	0 + 114.84	114.84
20	M	AUBRY MELVIN	S. CLUB MJC ST BRUYE C.K.	114.87	0 + 114.87	114.87
21	M	DEBOUCHE NICOLAS	S. J. CL. MONTAIGNE	115.84	0 + 114.84	114.84
22	M	MORISY BENOIT	S. CK MONTAIGNE	116.22	0 + 115.22	115.22
23	M	RENE CORAL NATHAN	J. VAL DE L'INDRE CK	116.80	0 + 116.80	116.80
24	M	MORISSE QUENTIN	S. BILLEY CHAMPAGNE C.K.	114.82	0 + 116.82	116.82
25	M	LEPETET THEO	J. CK CLUB FRANCE	113.80	0 + 116.80	116.80
26	M	LEMOINE ALEXANDRE	S. S.V. VULX EN VEUZ	117.70	0 + 117.70	117.70
27	M	TALLEY THIBT PAUL	S. ALLIANCE CK VAL DE LOIRE	112.70	0 + 117.70	117.70
28	M	DEBOUCHE QUENTIN	J. TARDORE CK	114.12	0 + 118.12	118.12
29	M	SOURY GUILLAUME	S. GOLFREY EPINAL ST NABORD	117.44	0 + 118.44	118.44
30	M	PERFUMON GALAAD	S. MONTPELLIER ASSUMERATION	118.80	0 + 118.80	118.80
31	M	WORMOT FREDERIC	S. C.K. SORMANS BAUX LIMES	118.40	0 + 120.40	120.40
32	M	JUVIGNAN KAVIER	V. ASS. SPORTIVE MONTAIGNE	118.12	0 + 122.12	122.12
33	M	BALLANDRAS NIKOLAI	S. CK DE VERTON	114.40	0 + 122.42	122.42
34	M	LACROIX JEROME	V. BILLEY CHAMPAGNE C.K.	121.80	0 + 123.80	123.80
35	M	THEVENIN PHILIPPE	V. C.K. AUDOISOURTIS	121.87	0 + 123.87	123.87
36	M	BOUYER GUILLAUME	C. CK VAL DE RISLE	121.10	0 + 125.10	125.10
37	M	PISCHEZ JIM	V. RB GERARDIER CK	124.00	0 + 126.00	126.00
38	M	SANTORO JORIS	S. RB SORMANS BAUX LIMES	127.87	0 + 126.87	126.87
39	M	HOBEN NATHAN	J. CK CLUB POTEVIN	128.80	0 + 126.82	126.82
40	M	BOIS FREDERIC	V. TARDORE CK	128.07	0 + 126.07	126.07
41	M	CHAMR DEAN	J. CK CLUB FRANCE	126.80	0 + 126.80	126.80
42	M	ALI DAZOU ABDELKRIM	S. CK CLUB POTEVIN	NI	NI	NI

Signature: JA 210415

FFCKANCE Version 11.2017 Fédération Française de Canoë-Kayak / ASBL Informatique

Exemple de feuille de résultats de qualification pour une catégorie :

- Signature du JA avec horaire
- Trait de sélection entre FA et FB à faire manuellement
- Horaires prévisionnels des finales d'après le programme prévisionnel ce qui donne une trame pour les athlètes et la préparation

PROGRAMME PREVISIONNEL DES FINALES
N2 SLALOM - LATHUS 22 MARS 2015

	Catégorie	Nbre de bateaux	Détails	Durée de la catégorie	Heure de début	Heure de fin	Phase en fin	
FINALES B	C2M	10	00:45.0	00:00:00	13:15:00	13:15:00	00:00:00	
	C1H	21	00:45.0	00:15:45	13:15:00	13:30:45	00:00:00	
	K1D	32	00:45.0	00:24:45	13:30:45	13:55:30	00:00:00	
	C2H	4	00:45.0	00:01:00	13:55:30	13:58:30	00:00:00	
	C1D	4	00:45.0	00:01:00	13:58:30	14:01:30	00:00:00	
	K1H	60	00:45.0	00:45:00	14:01:30	14:46:30	00:00:00	
C2D	10	00:45.0	00:00:00	14:46:30				
FINALES A	C2M	1	00:45.0	00:00:45	15:10:00	15:10:45	00:00:00	
	C1H	21	00:45.0	00:15:45	15:10:45	15:26:30	00:00:00	
	K1D	33	00:45.0	00:24:45	15:26:30	15:51:15	00:00:00	
	C2H	4	00:45.0	00:01:45	15:51:15	15:55:00	00:00:00	
	C1D	4	00:45.0	00:02:45	15:55:00	15:58:45	00:00:00	
	K1H	60	00:45.0	00:45:45	15:58:45	16:44:30	00:00:00	
C2D	1	00:45.0	00:00:45	16:44:30	16:45:15	00:00:45		
FINALES	INV	22	00:45.0	00:16:30	16:46:00	17:02:30	00:00:00	
		271						

Exemple de feuille de programme des finales à mettre jour au niveau des quotas en fonction des bateaux bien partis !

Pour rappel :

- 50% des bateaux (arrondis au supérieur) en finale A
- 50% des bateaux (arrondis à l'inférieur) en finale B
- Si moins de 6 bateaux ayant pris le départ de la qualification : tous les bateaux en finale A

COMMENT CHOISIR ET GERER LES PHASES FINALES SUR UNE COURSE REGIONALE OU NATIONALE ?

Obligatoire sur les N2 et N1 => solution au choix mais l'indiquer dans le programme

Solution n°2 =>

Faire toutes les finales B puis toutes les finales A

+++ Mise en valeur du format FA / FB
--- organisation complexe à mettre en œuvre et adaptation des compétiteurs

Par contre il faut entre les 2 manches faire une duplication de la manche de qualification avec les critères A et B avec le quotas de 50%...

- + réimprimer les listes de départ
- + réimprimer le doublage départ arrivée
- + recharger traps
- ... un peu de travail

LISTES DE DEPART A IMPRIMER ENTRE QUALIFICATIONS ET FINALES

SECTEURS	Nombre d'exemplaires et remarques
AFFICHAGE 2 EX.	1 ex. affichage officiel 1 ex. au niveau du départ pour les athlètes
DEPART 3 EX.	1 ex. starter 1 ex. aboyeur 1ex. Doublage manuel => !!! Il ne faut pas sortir de liste doublage mais une liste de départ classique en ordre inverse car sinon l'ordre inverse n'est pas respecté = problème du logiciel. Il y a la place pour noter les temps tout de même ! (même si c'est moins pratique)
ARRIVEE 2 EX.	1 ex. responsable chrono arrivée 1ex. Doublage manuel => !!! Il ne faut pas sortir de liste doublage mais une liste de départ classique => idem que pour le départ
SPEAKER 1 à 2 EX.	1 ex.
JUGES 10 à 12 EX.	1 ex. JA 1 ex. JA adjoint 10 ex. juges => l'idéal est : <ul style="list-style-type: none">- Sortir un exemplaire avec 2 feuilles sur 1 page = économies de papier- Sortir un 1^{er} exemplaire- Faire sur cet exemplaire un trait tous les 10 bateaux !- Photocopier cet exemplaire en 10 pour les postes de juge (avec les traits tous les 10 bateaux, cela facilite le travail des juges !!! Et la vérification)

FAIRE FINALE B + FINALE A

COMMENT CHOISIR ET GERER LES PHASES FINALES SUR UNE COURSE REGIONALE OU NATIONALE ?

Doublage DEPART

Nationale 2 - Lathus - FINALE B
22/03/2015

Liste de Départ

Organisateur
BITEAU JEAN-NOEL
Juge Arbitre : ZOUNGRARA BRIGITTE

TEMPS

↓

Fin. Des. Nom - Prénom	Club	Manche 1	T. Quailt.	C. Quailt.	
Canoe Biplace Mixte					
B 35	CHANTRY BENOT BENDER STEPHANE	RED STAR CLUB CHAMPGNY	13h16:00	2:14:47	1
Canoe Monoplace Homme					
B 46	CHAKIR ISSAM	CK CLUB FRANCE	13h16:46	2:18:88	41
B 32	BOOB FREDERIC	TARDORE CK	13h16:30	2:18:87	46
B 63	HOSSIN NATHAN	CK CLUB POTEVIN	13h17:15	2:19:82	38
B 53	SANTONS JORIS	ALBI KAYAK CANOE	13h18:00	2:20:87	39
B 40	PISCHKE JAN	AS GERARDMER CK	13h18:46	2:20:86	37
B 29	DOUTREIX GUILAUME	CK VAL DE REBLE	13h18:30	2:20:19	36
B 42	THEVENIN PHILIPPE	C.K. AUDINCOURTOS	13h18:15	2:20:87	38
B 30	LACRIZ JEROME	SILVERLY CHAMPAGNE C.K.	13h17:00	2:20:82	34
B 36	BALLANDRAS AUDELIN	CK DE VERTOU	13h17:46	2:20:82	33
B 39	JOURDAN KAVIER	ASS. SPORTIVE MANTISEE	13h20:30	2:20:12	32
B 33	MONOT FREDERIC	C.K. DORMANS SAUX LIBRES	13h20:18	2:20:40	31
B 68	PEREYRON GALAAD	MONTPELLIER AGGLOMERATION CK	13h24:00	2:20:09	30
B 21	GOURY GUILAUME	GOLBEY EPINAL ST NABORD	13h20:46	2:20:44	29
B 47	DESOUCHES GUENTIN	TARDORE CK	13h20:30	2:20:13	28
B 48	TALLET FINET PAUL	ALLIANCE CK VAL DE LOIRE	13h20:16	2:20:76	27
B 37	LEFEBREY THED	S.V. VULLUX EN VELLIN	13h20:09	2:20:79	26
B 54	BOREAU GUENTIN	CK CLUB FRANCE	13h20:46	2:20:82	25
B 64	RENE CORRAL NATHAN	SILVERLY CHAMPAGNE C.K.	13h20:30	2:20:83	24
B 62	RENE CORRAL NATHAN	VAL DE L'ORNE CK	13h20:16	2:20:80	23
B 43	ROHAUT MARTIN	CK MONTREUIL	13h20:00	2:20:22	22
Kayak Monoplace Dame					
B 72	BENDER STEPHANE	RED STAR CLUB CHAMPGNY	13h30:46	5:09:87	66
B 76	GATIGNOT CHLOE	CLUB SPORTIF BEAUMONTAIS	13h31:30	4:09:86	64
B 74	REBY ATHENAS	ANGERVILLE-BAR LE DUC	13h32:16	3:24:42	63
B 96	FREYSINET LUIGI	CK LUTERCHIE	13h33:00	3:22:61	62
B 80	GALMICHE ALEXANE	GOLBEY EPINAL ST NABORD	13h33:46	3:11:88	61
B 123	GEFFRAY HELOISE	CLUB MAC ST BRIEUC C.K.	13h34:30	3:11:18	60
B 101	FOLKINE WORGANE	MURMET OLYMPIQUE C.K.	13h35:16	3:10:87	59
B 108	COSTE ASTRID	CLUB UNIVERSITAIRE PAULOS PYREN	13h36:00	2:52:11	58
B 73	FRIGENT MARIE FRANCOISE	CESSION RENNES CK	13h36:46	2:52:41	57
B 84	JACQUET CLAIRE	ANGERVILLE-BAR LE DUC	13h37:30	2:48:72	56
B 79	CANAU ARIELLE	CSA RUELLE CK	13h38:16	2:43:26	55
B 78	CANAU ARIELLE	CSA RUELLE CK	13h39:00	2:38:22	54
B 88	GALLOT ALDOIA	ANGERVILLE-BAR LE DUC	13h39:46	2:38:68	53
B 112	BICHET LOUISE	CK FORTAUBIER	13h40:30	2:33:86	52
B 113	BICHET LOUISE	J.S.P.A. MAYENNE	13h41:16	2:25:89	51
B 86	JOSAR CELIA	CK JARNAC SPORTS	13h42:00	2:19:83	50

Nationale 2 - Lathus - FINALE B
22/03/2015

Liste de Départ

Organisateur
BITEAU JEAN-NOEL
Juge Arbitre : ZOUNGRARA BRIGITTE

Fin. Des. Nom - Prénom	Club	Manche 1	T. Quailt.	C. Quailt.	
Canoe Biplace Mixte					
B 35	CHANTRY BENOT BENDER STEPHANE	RED STAR CLUB CHAMPGNY	13h16:00	2:14:47	1
Canoe Monoplace Homme					
B 46	CHAKIR ISSAM	CK CLUB FRANCE	13h16:46	2:18:88	41
B 32	BOOB FREDERIC	TARDORE CK	13h16:30	2:18:87	46
B 63	HOSSIN NATHAN	CK CLUB POTEVIN	13h17:15	2:19:82	38
B 53	SANTONS JORIS	ALBI KAYAK CANOE	13h18:00	2:20:87	39
B 40	PISCHKE JAN	AS GERARDMER CK	13h18:46	2:20:86	37
B 29	DOUTREIX GUILAUME	CK VAL DE REBLE	13h18:30	2:20:19	36
B 42	THEVENIN PHILIPPE	C.K. AUDINCOURTOS	13h18:15	2:20:87	38
B 30	LACRIZ JEROME	SILVERLY CHAMPAGNE C.K.	13h17:00	2:20:82	34
B 36	BALLANDRAS AUDELIN	CK DE VERTOU	13h17:46	2:20:82	33
B 39	JOURDAN KAVIER	ASS. SPORTIVE MANTISEE	13h20:30	2:20:12	32
B 33	MONOT FREDERIC	C.K. DORMANS SAUX LIBRES	13h20:18	2:20:40	31
B 68	PEREYRON GALAAD	MONTPELLIER AGGLOMERATION CK	13h24:00	2:20:09	30
B 21	GOURY GUILAUME	GOLBEY EPINAL ST NABORD	13h20:46	2:20:44	29
B 47	DESOUCHES GUENTIN	TARDORE CK	13h20:30	2:20:13	28
B 48	TALLET FINET PAUL	ALLIANCE CK VAL DE LOIRE	13h20:16	2:20:76	27
B 37	LEFEBREY THED	S.V. VULLUX EN VELLIN	13h20:09	2:20:79	26
B 54	BOREAU GUENTIN	CK CLUB FRANCE	13h20:46	2:20:82	25
B 64	RENE CORRAL NATHAN	SILVERLY CHAMPAGNE C.K.	13h20:30	2:20:83	24
B 62	RENE CORRAL NATHAN	VAL DE L'ORNE CK	13h20:16	2:20:80	23
B 43	ROHAUT MARTIN	CK MONTREUIL	13h20:00	2:20:22	22
Kayak Monoplace Dame					
B 72	BENDER STEPHANE	RED STAR CLUB CHAMPGNY	13h30:46	5:09:87	66
B 76	GATIGNOT CHLOE	CLUB SPORTIF BEAUMONTAIS	13h31:30	4:09:86	64
B 74	REBY ATHENAS	ANGERVILLE-BAR LE DUC	13h32:16	3:24:42	63
B 96	FREYSINET LUIGI	CK LUTERCHIE	13h33:00	3:22:61	62
B 80	GALMICHE ALEXANE	GOLBEY EPINAL ST NABORD	13h33:46	3:11:88	61
B 123	GEFFRAY HELOISE	CLUB MAC ST BRIEUC C.K.	13h34:30	3:11:18	60
B 101	FOLKINE WORGANE	MURMET OLYMPIQUE C.K.	13h35:16	3:10:87	59
B 108	COSTE ASTRID	CLUB UNIVERSITAIRE PAULOS PYREN	13h36:00	2:52:11	58
B 73	FRIGENT MARIE FRANCOISE	CESSION RENNES CK	13h36:46	2:52:41	57
B 84	JACQUET CLAIRE	ANGERVILLE-BAR LE DUC	13h37:30	2:48:72	56
B 79	CANAU ARIELLE	CSA RUELLE CK	13h38:16	2:43:26	55
B 78	CANAU ARIELLE	CSA RUELLE CK	13h39:00	2:38:22	54
B 88	GALLOT ALDOIA	ANGERVILLE-BAR LE DUC	13h39:46	2:38:68	53
B 112	BICHET LOUISE	CK FORTAUBIER	13h40:30	2:33:86	52
B 113	BICHET LOUISE	J.S.P.A. MAYENNE	13h41:16	2:25:89	51
B 86	JOSAR CELIA	CK JARNAC SPORTS	13h42:00	2:19:83	50

Nationale 2 - Lathus - FINALE B
22/03/2015

Liste de Départ

Organisateur
BITEAU JEAN-NOEL
Juge Arbitre : ZOUNGRARA BRIGITTE

Fin. Des. Nom - Prénom	Club	Manche 1	T. Quailt.	C. Quailt.	
B 85	BOUCHARDON MOA	ALBI KAYAK CANOE	13h42:46	2:19:37	49
B 102	HOVINE RAPHAELLE	S.V. VULLUX EN VELLIN	13h42:30	2:18:86	48
B 88	CICOLE LUIGI	RED STAR CLUB CHAMPGNY	13h46:16	2:18:61	47
B 87	LE LOUARN CLOTILDE	LA ROCHE DEBERN CA	13h46:00	2:17:80	46
B 106	DELANAYE EMILIE	TORCY CK	13h46:46	2:17:81	45
B 89	CHAUVRONNE EVA	RED STAR CLUB CHAMPGNY	13h46:30	2:16:89	44
B 83	HUG ANGELE	ETREUX CK	13h47:16	2:16:43	43
B 108	COAF GUYOT	CK CLUB VALLEE DU DROPT	13h48:00	2:14:79	42
B 78	CALONG CELIA	M.J.C. ROZEEZ CLUB CK	13h48:46	2:13:74	41
B 81	DEGRÉMONT ALICE	CLUB UNIVERSITAIRE PAULOS PYREN	13h49:30	2:13:22	40
B 77	CRACRET CHLOE	CK ARBERTHE	13h49:16	2:13:18	39
B 86	DROUIN TIPHAIN	VAL DE L'ORNE CK	13h49:00	2:13:22	38
B 91	MENDELIN PAUL	KAYAK CLUB DE METZ	13h49:46	2:13:06	37
B 87	MERCYVERCELLO FANNY	EALUX VIVES CYROMAX C.K.	13h52:30	2:11:86	36
B 114	VENET OCEANE	CK DOLORE	13h52:16	2:11:74	35
B 82	LARZ EMMA	CK CLUB POTEVIN	13h54:00	2:11:68	34
Canoe Biplace Homme					
B 142	ROBIN THED	CANOE	13h54:46	2:07:68	9
B 142	ROBIN THED	CREPEAU HROOD			
B 144	CLERIC HENRI	ALBI KAYAK CANOE	13h56:30	2:19:78	8
B 145	GAILLE JEROME	CK VALLEE DE L'ANN	13h56:16	2:09:84	7
B 145	ROBERT FREDERIC	C.K. DORMANS SAUX LIBRES	13h57:00	2:09:65	6
B 145	ROBERT FREDERIC	VENARSO JEAN PHILIPPE			
B 145	CHANTRY ISSAM	MAFFIUS TOB	13h57:46	2:09:34	5
Canoe Monoplace Dame					
B 106	GEFFRAY HELOISE	CLUB MAC ST BRIEUC C.K.	13h48:30	6:44:71	8
B 101	FOLKINE WORGANE	CESSION RENNES CK	13h49:16	6:07:37	7
B 123	GEFFRAY HELOISE	CESSION RENNES CK	13h50:00	5:14:62	6
B 127	HUG ANGELE	ETREUX CK	13h50:46	5:12:80	5
Kayak Monoplace Homme					
B 213	PERNELLE ALEXIS	CESSION RENNES CK	14h01:30	3:29:62	129
B 179	ESGUE JULIEN	CESSION RENNES CK	14h02:16	3:33:79	119
B 189	POCOR RAPHAETE	CK CLUB SENONAS	14h02:00	3:30:89	118
B 241	CORNET CHAUVING PAUL	V.P.A. PORT D'ARIC	14h02:46	3:29:12	117
B 221	LEBRANDET KEVIN	CK CLUB DE L'ANNAS	14h04:30	3:37:68	116
B 282	BOUQUET GREGOIRE	CLUB LOUISE POP L'ORHIST	14h05:16	2:56:62	115
B 258	MAIRE ADRIEN	EALUX VIVES CYROMAX C.K.	14h06:00	2:58:79	114
B 238	DAMEL ELYNNE	S.V. VULLUX EN VELLIN	14h06:46	2:58:29	113

Exemple de liste de départ pour doublage chrono :

- Il est important de noter en haut de chaque liste le lieu de référence : « départ » ou « arrivée » pour répartir
- Indiquer colonne « temps »

Exemple de liste de départ pour juges :

- Imprimer 2 pages par feuilles pour des économies
- Tracer un trait tous les 10 bateaux => c'est le JA qui le fait
- Ensuite photocopier et agraffer dans le nombre d'exemplaires voulus !!!
- Cela facilite le changement de feuille anarchique sur les postes de juges
- Donc cela facilite la vérification des pénalités au secrétariat et la rapidité des résultats pour les sportifs !

COMMENT CHOISIR ET GERER LES PHASES FINALES SUR UNE COURSE REGIONALE OU NATIONALE ?

POUR LE GESTIONNAIRE INFORMATIQUE FFCANOE =>

Cette solution est obligatoire (ou solution n°3) pour les courses N2 et N1:

- Avant le début de la course (la veille est idéal), il faut éditer le programme prévisionnel des finales à l'aide du tableur Excel type et du nombre d'inscrits prévisionnel. Ce programme permet de donner les indications des horaires des finales et de palier aux défaillances du logiciel
- Après clôture des qualifications par le juge arbitre => Sélectionner la course des qualifications dans FFCANOE dans le menu « gestion des compétitions »
- Cliquer sur « Dupli Qualif (F7) + « Phase avec critères A et B »
- Rentrer les quotas des finalistes A dans le tableau qui apparaît => attention à saisir les bons quotas des bateaux ayant pris le départ => 50% en FA arrondi au chiffre supérieur si nombre impair et si moins de 6 bateaux en qualification, tous les bateaux sont en finale A => cette étape doit être validé avec le JA de la course
- Une nouvelle course est créée => rentrer dans paramètres de la course et change le nom de la course en indiquant « FINALE B »
- Vous cliquez sur cette nouvelle course « FINALE B » pour faire une « duplication totale » en cliquant sur « F12 »
- Une nouvelle course est créée qui est la copie de « FINALE B » => rentrer dans paramètres de la course et change le nom de la course en indiquant « FINALE A »
- **POUR LA FINALE B =>**
 - ✓ Quand vous cliquez sur concurrents, une colonne « critères » apparaît avec l'indicateur A ou B. Si cette colonne n'apparaît pas, vous pouvez cliquer droit sur la ligne des colonnes et cliquer sur « réorganiser les colonnes » et ajouter la fonction « critères »
 - ✓ Cliquez sur la colonne « critère » pour faire un tri par critère « A » ou « B »
 - ✓ Sélectionner tous les concurrents avec le critère « A » et les supprimer en cliquant sur « supprimer »
 - ✓ Rentrer dans « dossards » pour réaffecter les horaires prévus pour les finales B
 - ✓ Pensez à absolument à cocher tous les indicateurs (« combler » / « ordre Inverse des classements » / « ordre inverse colonne ») et Enregistrer avant de sortir
 - ✓ « Edition », « liste de départ », « Phase Finale Critères A,B : Ordre inverse Résultats de la qualification »
 - ✓ Vérifié bien les listes avec les bons critères « B » et l'ordre inverse. Vous avez une colonne dans les listes à gauche avec le classement de la qualification qui permet une vérification rapide !!!
 - ✓ Penser à imprimer la liste classée pour :
 - Départ * 3 = aboyeur, starteur, doublage
 - Arrivée * 2 = doublage et responsable arrivée
 - Juges * 10 = avec un trait tous les 10 bateaux pour le changement des feuilles de jugement
 - Affichage athlètes * 2 = 1 au tableau officiel + 1 au départ
 - ✓ Vous devez gérer la phase des finales B avec ce fichier
- **POUR LA FINALE A => idem que pour la B mais avec le critère et les horaires de la finale A**
- **ENVOIE DES PCE** pour la FFCK vous aurez 3 fichiers à envoyer :
 - 1 avec la qualification
 - 1 avec les finales B
 - 1 avec les finales A

Obligatoire sur les N2 et N1 => solution au choix mais l'indiquer dans le programme

Solution n°2 =>

Faire toutes les finales B
puis toutes les finales A

+++ Mise en valeur du format FA / FB
--- organisation complexe à mettre en œuvre et adaptation des compétiteurs

Par contre il faut entre les 2 manches faire une duplication de la manche de qualification avec les critères A et B avec le quotas de 50%...

- + réimprimer les listes de départ
- + réimprimer le doublage départ arrivée
- + recharger traps
- ... un peu de travail

COMMENT CHOISIR ET GERER LES PHASES FINALES SUR UNE COURSE REGIONALE OU NATIONALE ?

Obligatoire sur les N2 et N1 => solution au choix mais l'indiquer dans le programme

Solution n°2 =>

Faire toutes les finales B puis toutes les finales A

+++ Mise en valeur du format FA / FB
--- organisation complexe à mettre en œuvre et adaptation des compétiteurs

Par contre il faut entre les 2 manches faire une duplication de la manche de qualification avec les critères A et B avec le quotas de 50%...

- + réimprimer les listes de départ
- + réimprimer le doublage départ arrivée
- + recharger traps
- ... un peu de travail

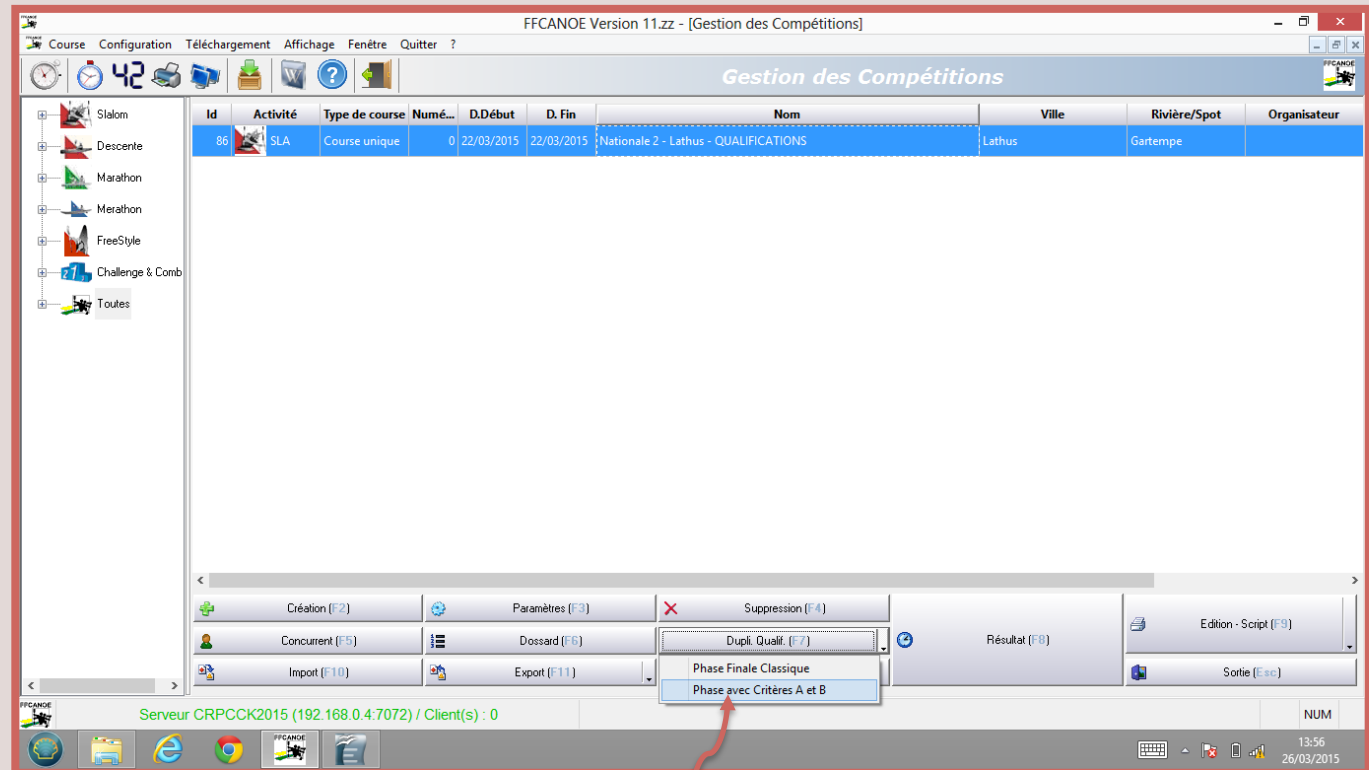

Id	Activité	Type de course	Numé...	D.Début	D. Fin	Nom	Ville	Rivière/Spot	Organisateur
86	SLA	Course unique	0	22/03/2015	22/03/2015	Nationale 2 - Lathus - QUALIFICATIONS	Lathus	Garterpe	

- Après clôture des qualifications par le juge arbitre => Sélectionner la course des qualifications dans FFCANOE dans le menu « gestion des compétitions »
- Cliquer sur « Dupli Qualif (F7) + « Phase avec critères A et B »

COMMENT CHOISIR ET GERER LES PHASES FINALES SUR UNE COURSE REGIONALE OU NATIONALE ?

Obligatoire sur les N2 et N1 => solution au choix mais l'indiquer dans le programme

Solution n°2 =>

Faire toutes les finales B puis toutes les finales A

+++ Mise en valeur du format FA / FB
--- organisation complexe à mettre en œuvre et adaptation des compétiteurs

Par contre il faut entre les 2 manches faire une duplication de la manche de qualification avec les critères A et B avec le quotas de 50%...

- + réimprimer les listes de départ
- + réimprimer le doublage départ arrivée
- + recharger traps
- ... un peu de travail

FFCANOE Version 11.zz - [Gestion des Compétitions]

Gestion des Compétitions

Cat.	Total	Finalistes A
INV	22	22
C2M	1	0
C1H	42	21
K1D	66	33
C2H	9	4
C1D	9	4
K1H	122	60
C2D	1	1

Valider (F2) Annuler (Esc)

Création (F2) Paramètres (F1) Suppression (F4)
Concurrent (F5) Dossier (F6) Dupli. Qualif. (F7)
Import (F10) Export (F11) Dupli./Fusion (F12)
Résultat (F8) Edition - Script (F9)
Sortie (Esc)

Serveur CRPCK2015 (192.168.0.4:7072) / Client(s) : 0

NUM

13:57
26/03/2015

- Rentrer les quotas des finalistes A dans le tableau qui apparaît => attention à saisir les bons quotas des bateaux ayant pris le départ => 50% en FA arrondi au chiffre supérieur si nombre impair et si moins de 6 bateaux en qualification, tous les bateaux sont en finale A => cette étape doit être validé avec le JA de la course

COMMENT CHOISIR ET GERER LES PHASES FINALES SUR UNE COURSE REGIONALE OU NATIONALE ?

Obligatoire sur les N2 et N1 => solution au choix mais l'indiquer dans le programme

Solution n°2 =>

Faire toutes les finales B puis toutes les finales A

+++ Mise en valeur du format FA / FB
--- organisation complexe à mettre en œuvre et adaptation des compétiteurs

Par contre il faut entre les 2 manches faire une duplication de la manche de qualification avec les critères A et B avec le quotas de 50%...

- + réimprimer les listes de départ
- + réimprimer le doublage départ arrivée
- + recharger traps
- ... un peu de travail

The 'Paramètres Course' window is open, showing the following details:

- Nom de l'activité: SLA
- N°Compétition: 0 Non
- Nom: Nationale 2 - Lathus - FINALE B
- Date Début: 22/03/2015
- Date Fin: 22/03/2015
- Ville: Lathus
- Rivière: Gathemp
- Département: C.D. DE LA VIENNE
- Centre Régional: C.R. POITOU CHARENTES O...
- Niveau de la Compétition: National
- Type de Compétition: Sélection N2
- Création de la catégorie de la course: Embarcation Embarcation + Age Autres
- Temps Total: Temps Total Système des Manches Meilleur Temps Manche
- Nbr. manches: 1
- Saisie des Finisables: Saisie des Finisables
- Nbr. de portes: 19 Globale Porte à porte
- Nbr. bateaux par équipe: 1

The 'Fonction' list is also visible:

Fonction	Identité	Matric.
1	Organisateur	BITOU JEAN-NOEL 49091
2	Traceur	LELAT NICOLAS 52199
3	Juge Arbitre	BOUNGRANA BRIGITTE 135782
4	Juge Arbitre adjoint	REBOURS MARTINE 101087
5	Délégué Fédéral	ABBAL NICOLAS 120042
6	Juge de Portes	BRUYEN MAIRE-HELENE 217
7	Juge de Portes	MAUPIN MIKAEL 751
8	Juge de Portes	DALLE MICHAELA 7189
9	Juge de Portes	BOURDON SYLVIE 54532
10	Juge de Portes	TESSAUD JEANLOUIS 61397
11	Juge de Portes	THUEUX LAETITIA 65486

- Une nouvelle course est créée => rentrer dans paramètres de la course et change le nom de la course en indiquant « FINALE B »

COMMENT CHOISIR ET GERER LES PHASES FINALES SUR UNE COURSE REGIONALE OU NATIONALE ?

Obligatoire sur les N2 et N1 => solution au choix mais l'indiquer dans le programme

Solution n°2 =>

Faire toutes les finales B puis toutes les finales A

+++ Mise en valeur du format FA / FB
--- organisation complexe à mettre en œuvre et adaptation des compétiteurs

Par contre il faut entre les 2 manches faire une duplication de la manche de qualification avec les critères A et B avec le quotas de 50%...

- + réimprimer les listes de départ
- + réimprimer le doublage départ arrivée
- + recharger traps
- ... un peu de travail

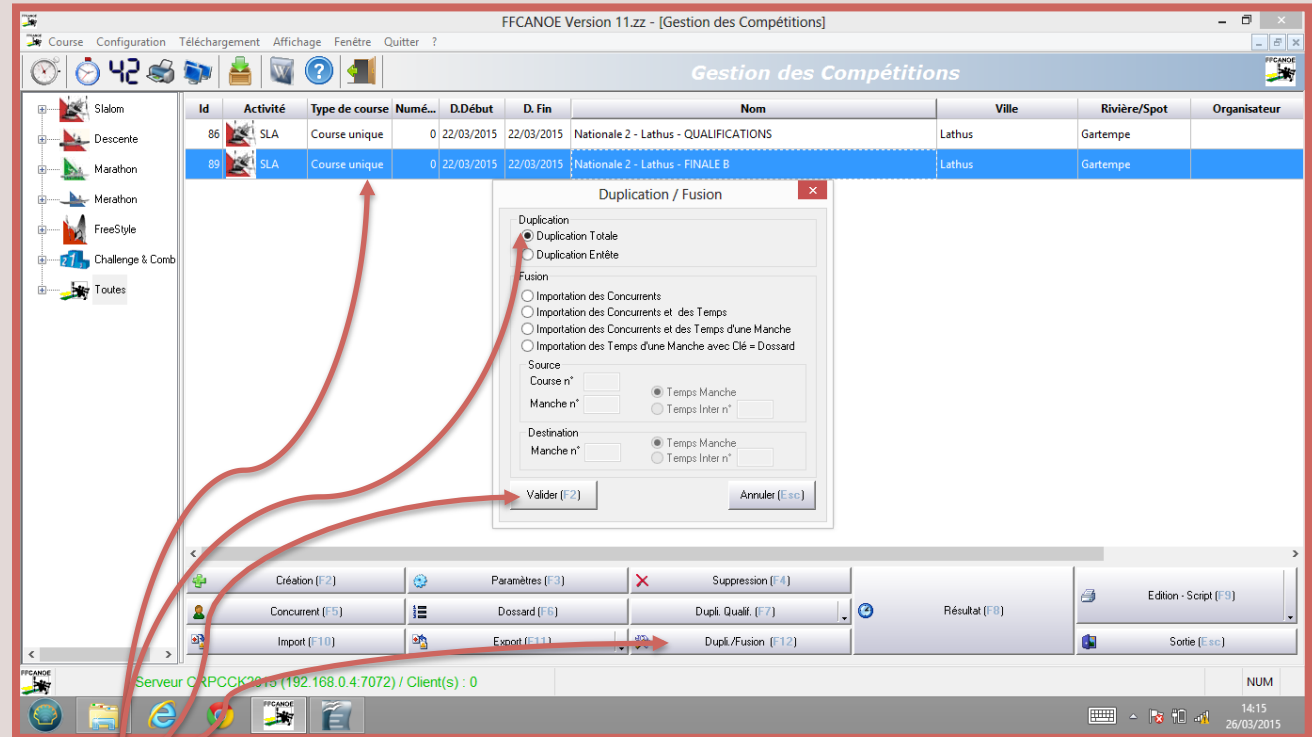

Id	Activité	Type de course	Numé...	D.Début	D. Fin	Nom	Ville	Rivière/Spot	Organisateur
86	SLA	Course unique	0	22/03/2015	22/03/2015	Nationale 2 - Lathus - QUALIFICATIONS	Lathus	Gartempe	
89	SLA	Course unique	0	22/03/2015	22/03/2015	Nationale 2 - Lathus - FINALE B	Lathus	Gartempe	

Vous cliquez sur cette nouvelle course « FINALE B » pour faire une « duplication totale » en cliquant sur « F12 »

COMMENT CHOISIR ET GERER LES PHASES FINALES SUR UNE COURSE REGIONALE OU NATIONALE

Obligatoire sur les N2 et N1 => solution au choix mais l'indiquer dans le programme

Solution n°2 =>

Faire toutes les finales B puis toutes les finales A

+++ Mise en valeur du format FA / FB
--- organisation complexe à mettre en œuvre et adaptation des compétiteurs

Par contre il faut entre les 2 manches faire une duplication de la manche de qualification avec les critères A et B avec le quotas de 50%...

- + réimprimer les listes de départ
- + réimprimer le doublage départ arrivée
- + recharger traps
- ... un peu de travail

Id	Activité	Type de course	Numé.	D.Début	D. Fin
86	SLA	Course unique	0	22/03/2015	22/03/2015
89	SLA	Course unique	0	22/03/2015	22/03/2015
90	SLA	Course unique	0	22/03/2015	22/03/2015

Paramètres Course

Nom de l'Activité: SLA
N°Compétition: 0
Nom: Nationale 2 - Lathus - FINALE
Date Début: 22/03/2015
Date Fin: 22/03/2015
Ville: Lathus
Rivière: Galtempe
Département: C.D. DE LA VENNE
Comité Régional: C.R. POITOU CHARENTES O.
Niveau de la Compétition: National
Type de Compétition: Sélection N2
Cotation de la catégorie de la course: Embarcation Embarcation + Age Autres
Nbr. manches: 1
Temps Total: Somme des Manches Meilleur Temps Manche
Nbr. de portes: 19
Saisie des Périssables: Globale Porte à porte
Nbr. bateaux par équipe: 1

Fonction	Identité	Matric.
1 X Organisateur	BITEAU JEAN-NOEL	49091
2 X Traceur	LABAT NICOLAS	52199
3 X Juge Arbitre	ZOUNG JANA-BRIGITTE	135782
4 X Juge Arbitre adjoint	REBOURS MARTINE	101097
5 X Délégué Fédéral	ABELL NICOLAS	120042
6 X Juge de Portes	ERUYEN MARIE-HELENE	217
7 X Juge de Portes	MULPIN MIKAEL	751
8 X Juge de Portes	GALLE MICHAELA	7189
9 X Juge de Portes	BOURDON SYLVIE	54532
10 X Juge de Portes	TESSAUD JEANLOUIS	61397
11 X Juge de Portes	THIEUX LAETITIA	65436

Une nouvelle course est créée qui est la copie de « FINALE B » => rentrer dans paramètres de la course et change le nom de la course en indiquant « FINALE A »

COMMENT CHOISIR ET GERER LES PH... SUR UNE COURSE REGIONALE OU NA...

Obligatoire sur les N2 et N1 => solution au choix
mais l'indiquer dans le programme

Solution n°2 =>

Faire toutes les finales B
puis toutes les finales A

+++ Mise en valeur du format FA / FB
--- organisation complexe à mettre en
œuvre et adaptation des
compétiteurs

Par contre il faut entre les 2 manches
faire une duplication de la manche
de qualification avec les critères A et
B avec le quotas de 50%...

- + réimprimer les listes de départ
- + réimprimer le doublage départ
arrivée
- + recharger traps
- ... un peu de travail

Gestion des Concurrents

266	Critère	Numéro	Emb.	Divisi...	Age	Categ.	Bateau
1	B	K1H160814	K1H	N2	S	K1H	GALLOIS ARNAUD
2	A	K1H180551	K1H	N2	J	K1H	CHAUVIN QUENTIN
3	A	K1H252914	K1H	N3	C	INV	LAURENT EMILE
4	B	C1H162769	C1H	N2	S	C1H	SANTORO JORIS
5	B	C2H0004390007...	C2H	N2	V1	C2H	CLERC HERVE / CLERC HERREALAIN
6	A	K1D211807	K1D	N2	S	K1D	DENAT LISE
7	R	K1D228295	K1D	N2	I	K1D	ROUICHARON NOA

Légende

- Problème Certificat Médical et Niveau...
- Problème Nouveau Paoaié
- Problème Certificat Médical
- Division vide ou minoritaire

* = Problème

Bateaux correspondants à la Recherche

0	Numéro	Emb.	Age	Club	Bateau

POUR LA FINALE B =>

- ✓ Quand vous cliquez sur concurrents, une colonne « critères » apparaît avec l'indicateur A ou B. Si cette colonne n'apparaît pas, vous pouvez cliquer droit sur la ligne des colonnes et cliquer sur « réorganiser les colonnes » et ajouter la fonction « critères »
- ✓ Cliquez sur la colonne « critère » pour faire un tri par critère « A » ou « B »

COMMENT CHOISIR ET GERER LES PHASES FINALES SUR UNE COURSE REGIONALE OU NATIONALE ?

Obligatoire sur les N2 et N1 => solution au choix mais l'indiquer dans le programme

Solution n°2 =>

Faire toutes les finales B puis toutes les finales A

+++ Mise en valeur du format FA / FB
--- organisation complexe à mettre en œuvre et adaptation des compétiteurs

Par contre il faut entre les 2 manches faire une duplication de la manche de qualification avec les critères A et B avec le quotas de 50%...

- + réimprimer les listes de départ
- + réimprimer le doublage départ arrivée
- + recharger traps
- ... un peu de travail

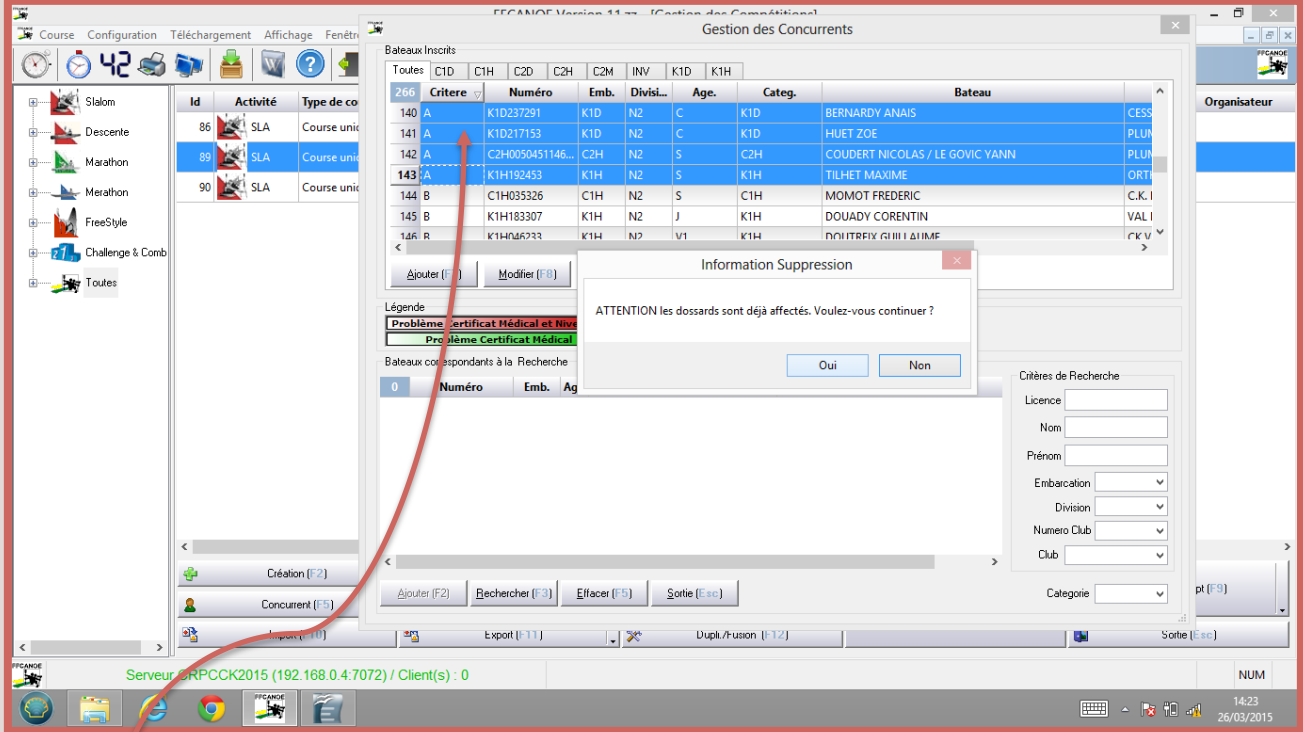

FFCANOE Version 11.0 - (Section des Compétitions)

Gestion des Concurrents

266	Critere	Numéro	Emb.	Divisi...	Age	Categ.	Bateau
140	A	K1D237291	K1D	N2	C	K1D	BERNARDY ANAIS
141	A	K1D217153	K1D	N2	C	K1D	HUET ZOE
142	A	C2H0050451146...	C2H	N2	S	C2H	COUDERT NICOLAS / LE GOVIC YANN
143	A	K1H192453	K1H	N2	S	K1H	TILHET MAXIME
144	B	C1H033326	C1H	N2	S	C1H	MOMOT FREDERIC
145	B	K1H183307	K1H	N2	J	K1H	DOUADY CORENTIN
146	R	K1H146623	K1H	N2	V1	K1H	DOITREY GUILLIUME

Information Suppression

ATTENTION les dossards sont déjà affectés. Voulez-vous continuer ?

Oui Non

Critères de Recherche

Licence

Nom

Prénom

Embarcation

Division

Numero Club

Club

Categorie

POUR LA FINALE B =>

- ✓ Sélectionner tous les concurrents avec le critère « A » et les supprimer en cliquant sur « supprimer »

COMMENT CHOISIR ET GERER LES PHASES FINALES SUR UNE COURSE REGIONALE OU NATIONALE ?

Obligatoire sur les N2 et N1 => solution au choix mais l'indiquer dans le programme

Solution n°2 =>

Faire toutes les finales B puis toutes les finales A

+++ Mise en valeur du format FA / FB
--- organisation complexe à mettre en œuvre et adaptation des compétiteurs

Par contre il faut entre les 2 manches faire une duplication de la manche de qualification avec les critères A et B avec le quotas de 50%...

- + réimprimer les listes de départ
- + réimprimer le doublage départ arrivée
- + recharger traps
- ... un peu de travail

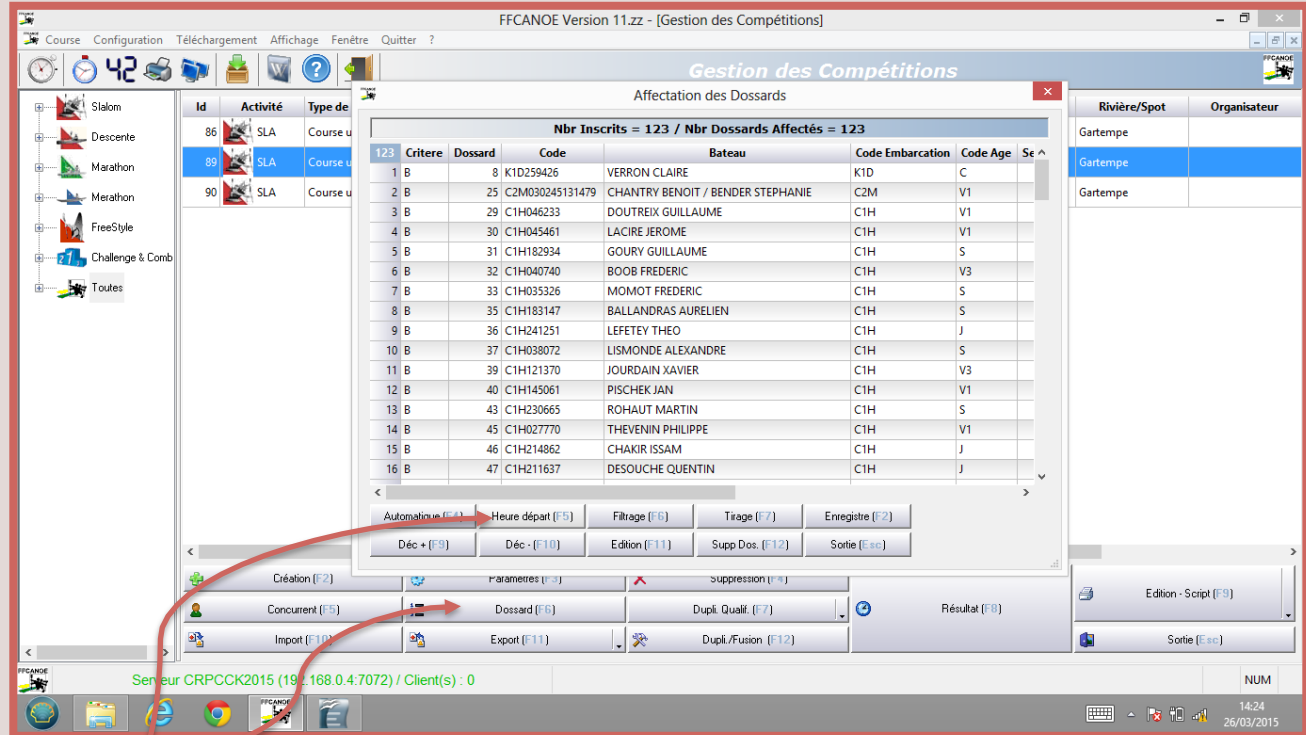

FFCANOE Version 11.zz - [Gestion des Compétitions]

Gestion des Compétitions

Affectation des Dossards

Nbr Inscrits = 123 / Nbr Dossards Affectés = 123

123	Critere	Dossard	Code	Bateau	Code Embarcation	Code Age	Se
1	B	8	K1D259426	VERRON CLAIRE	K1D	C	
2	B	25	C2M030245131479	CHANTRY BENOIT / BENDER STEPHANIE	C2M	V1	
3	B	29	C1H046233	DOUTREIX GUILLAUME	C1H	V1	
4	B	30	C1H045461	LACIRE JEROME	C1H	V1	
5	B	31	C1H182934	GOURY GUILLAUME	C1H	S	
6	B	32	C1H040740	BOOB FREDERIC	C1H	V3	
7	B	33	C1H035326	MOMOT FREDERIC	C1H	S	
8	B	35	C1H183147	BALLANDRAS AURELIEN	C1H	S	
9	B	36	C1H241251	LEFETEV THEO	C1H	J	
10	B	37	C1H038072	LISMONDE ALEXANDRE	C1H	S	
11	B	39	C1H121370	JOURDAIN XAVIER	C1H	V3	
12	B	40	C1H145061	PISCHEK JAN	C1H	V1	
13	B	43	C1H230665	ROHAUT MARTIN	C1H	S	
14	B	45	C1H027770	THEVENIN PHILIPPE	C1H	V1	
15	B	46	C1H214862	CHAKIR ISSAM	C1H	J	
16	B	47	C1H211637	DESOUICHE QUENTIN	C1H	J	

Automatique (F4) | Heure départ (F5) | Filtrage (F6) | Triage (F7) | Enregistre (F2)

Déc + (F8) | Déc - (F10) | Edition (F11) | Supp. Dos. (F12) | Sortie (Esc)

Création (F2) | Paramètres (F3) | Suppression (F4)

Concurrent (F5) | Dossard (F6) | Dupli. Qualif. (F7)

Import (F10) | Export (F11) | Dupli./Fusion (F12) | Résultat (F8)

Edition - Script (F9) | Sortie (Esc)

Serveur CRPCCK2015 (192.168.0.4:7072) / Client(s) : 0

NUM

14:24
25/03/2015

POUR LA FINALE B =>

- ✓ Rentrer dans « dossards » pour réaffecter les horaires prévus pour les finales B

COMMENT CHOISIR ET GERER LES PHASES FINALES SUR UNE COURSE REGIONALE OU NATIONALE ?

Obligatoire sur les N2 et N1 => solution au choix mais l'indiquer dans le programme

Solution n°2 =>

Faire toutes les finales B puis toutes les finales A

+++ Mise en valeur du format FA / FB
--- organisation complexe à mettre en œuvre et adaptation des compétiteurs

Par contre il faut entre les 2 manches faire une duplication de la manche de qualification avec les critères A et B avec le quotas de 50%...

- + réimprimer les listes de départ
- + réimprimer le doublage départ arrivée
- + recharger traps
- ... un peu de travail

1	Categ.	Inscrit	Dos. Min	Dos. Max	Dos. Vide	Heure Départ	Durée Inter Départ	Heure Fin
1	C2M	1	25	25		13h15:00	00:45	13h15:45
2	C1H	20	29	68	20	13h15:45	Optimisation des Heures de Départ pour toutes	
3	K1D	32	72	123	20	13h30:45	00:45	13h34:45
4	C2H	5	141	145	0	13h54:45	00:45	13h58:30
5	C1D	4	151	159	3	13h58:30	00:45	14h01:30
6	K1H	60	162	283	62	14h01:30	00:45	14h46:30

Manche 1

7	Categ.	Inscrit	Dos. Min	Dos. Max	Dos. Vide
1	INV	1	8	8	
2	C2M	1	25	25	
3	C1H	20	29	68	
4	K1D	32	72	123	
5	C2H	5	141	145	
6	C1D	4	151	159	
7	K1H	60	162	283	

Compléter les Heures de départ liées aux dossards non attribués

Liste de Départ 2ème, 3ème...Manche
 Idem Manche 1 Ordre Inverse Résultat Manche 1 Autre

Ordre Inverse des classements du tour précédent

Ordre Inverse Colonne Ordre Edition

Enregistrer [F7] [F7]

Sortie [Esc] [Esc]

POUR LA FINALE B =>

- ✓ Rentrer dans « dossards » pour réaffecter les horaires prévus pour les finales B
- ✓ Pensez à absolument à cocher tous les indicateurs (« compléter » / « ordre Inverse des classements » / « ordre inverse colonne ») et Enregistrer avant de sortir

COMMENT CHOISIR ET GERER LES PHASES FINALES SUR UNE COURSE REGIONALE OU NATIONALE ?

Obligatoire sur les N2 et N1 => solution au choix mais l'indiquer dans le programme

Solution n°2 =>

Faire toutes les finales B puis toutes les finales A

+++ Mise en valeur du format FA / FB
--- organisation complexe à mettre en œuvre et adaptation des compétiteurs

Par contre il faut entre les 2 manches faire une duplication de la manche de qualification avec les critères A et B avec le quotas de 50%...

- + réimprimer les listes de départ
- + réimprimer le doublage départ arrivée
- + recharger traps
- ... un peu de travail

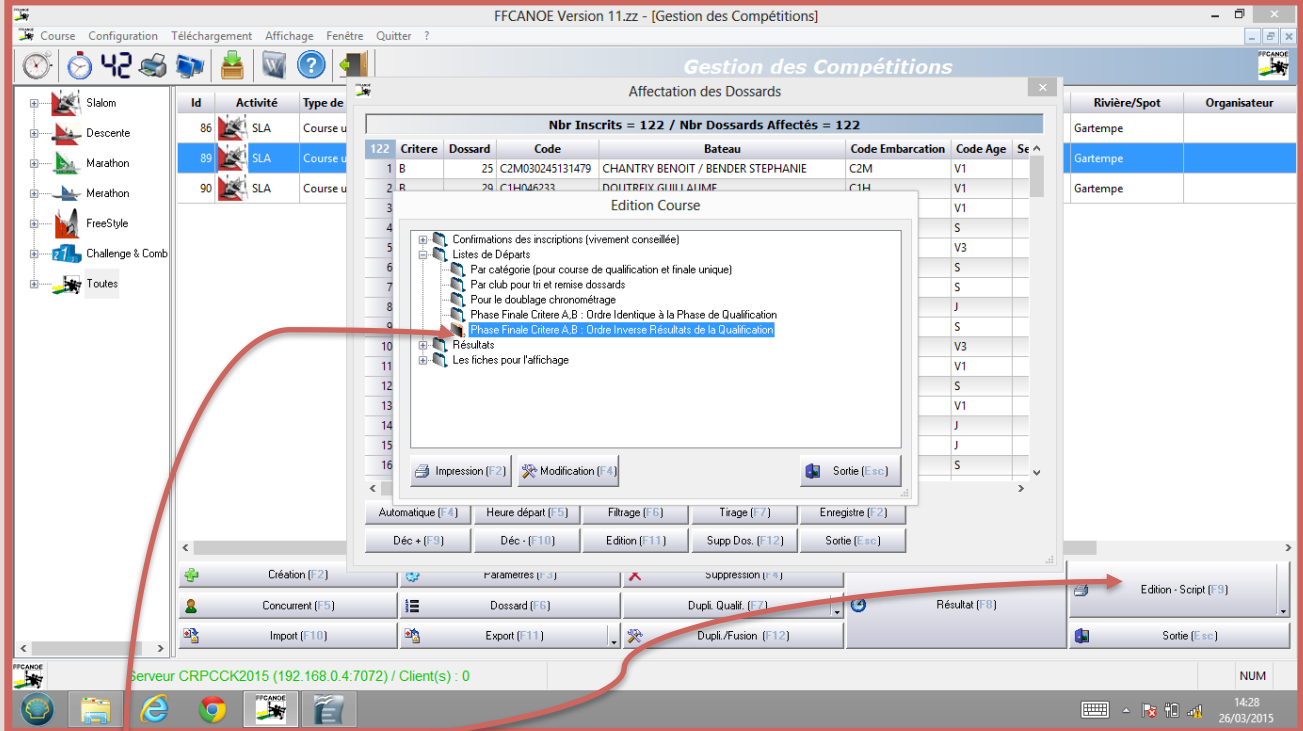

FFCANOE Version 11.zz - [Gestion des Compétitions]

Gestion des Compétitions

Affectation des Dossards

Nbr Inscrits = 122 / Nbr Dossards Affectés = 122

Id	Activité	Type de
86	SLA	Course u
89	SLA	Course u
90	SLA	Course u

122	Critere	Dossard	Code	Bateau	Code Embarcation	Code Age	Se
1	B	25	C2M030245131479	CHANTRY BENOIT / BENDER STEPHANIE	C2M	V1	
2	R	29	C1H046233	DOITREIX GUILLAUME	C1H	V1	
3						V1	
4						S	
5						V3	
6						S	
7						S	
8						J	
9						S	
10						V3	
11						V1	
12						S	
13						V1	
14						J	
15						J	
16						S	

Edition Course

- Confirmations des inscriptions (vivement conseillée)
- Listes de Départs
 - Par catégorie (pour course de qualification et finale unique)
 - Par club pour tri et remise dossards
 - Pour le doublage chronométrage
 - Phase Finale Critere A,B : Ordre Identique à la Phase de Qualification
 - Phase Finale Critere A,B : Ordre Inverse Résultats de la Qualification**
- Résultats
- Les fiches pour l'affichage

Impression [F2] Modification [F4] Sortie [Esc]

Automatique [F4] Heure départ [F5] Filtrage [F6] Triage [F7] Enregistre [F2]

Déc + [F9] Déc - [F10] Edition [F11] Supp Dos. [F12] Sortie [Esc]

Création [F2] Paramètres [F3] Suppression [F4]

Concurrent [F5] Dossard [F6] Dupli. Qualif. [F7] Résultat [F8] Edition - Script [F9]

Import [F10] Export [F11] Dupli./Fusion [F12] Sortie [Esc]

Serveur CRPCK2015 (192.168.0.4.7072) / Client(s) : 0

NUM

14:28
26/03/2015

POUR LA FINALE B =>

- ✓ « Edition », « liste de départ », « Phase Finale Critères A,B : Ordre inverse Résultats de la qualification »

COMMENT CHOISIR ET GERER LES PHASES FINALES SUR UNE COURSE REGIONALE OU NATIONALE ?

Obligatoire sur les N2 et N1 => solution au choix mais l'indiquer dans le programme

Solution n°2 =>

Faire toutes les finales B puis toutes les finales A

+++ Mise en valeur du format FA / FB
 --- organisation complexe à mettre en œuvre et adaptation des compétiteurs

Par contre il faut entre les 2 manches faire une duplication de la manche de qualification avec les critères A et B avec le quotas de 50%...
 + réimprimer les listes de départ
 + réimprimer le doublage départ arrivée
 + recharger traps
 ... un peu de travail

Liste de Départ

Nationale 2 - Lathus - FINALE B
 22/03/2015

Liste de Départ

Organisateur
BITEAU JEAN-NOEL
 Juge Arbitre : ZOUNGRANA BRIGITTE

Traceur(s): LABAT NICOLAS

Fin.	Dos	Nom - Prénom	Club	Manche 1	T.Qualif.	C.Qualif.
Canoeë Biplace Mixte						
B	25	CHANTRY BENOIT BENDER STEPHANIE	RED STAR CLUB CHAMPIGNY	13h15:00	2:14.67	1
Canoeë Monoplace Homme						
B	46	CHAKIR ISSAM	CK CLUB FRANCE	13h15:45	2:19.89	41
B	32	BOOB FREDERIC	TARDOIRE CK	13h16:30	2:18.07	40
B	63	HOSSEN NATHAN	CK CLUB POTTEVIN	13h17:15	2:10.63	39
B	53	SAYFORD JORIS	ALBI KIRK CANOE	13h18:00	2:19.57	38
B	40	PISCHEK JAN	AS GERARDMER CK	13h18:45	2:08.05	37
B	29	DOUTREIX GUILLAUME	CK VAL DE RISLE	13h19:30	2:05.19	36
B	45	THEVENIN PHILIPPE	C.K. AUDINCOURTOIS	13h20:15	2:03.87	35
B	30	LACROIX JEROME	SILLERY CHAMPIGNE C.K.	13h21:00	2:03.63	34
B	35	BALLANDRAS AURELIEN	CK DE VERTOU	13h21:45	2:02.42	33
B	39	JOURDAN XAVIER	ASS. SPORTIVE MANTAISE	13h22:30	2:02.17	32
B	33	MOMOT FREDERIC	C.K. DORMANS EAUX LIBRES	13h23:15	2:00.40	31
B	88	PEREYRON GALAAD	MONTPELLIER AGGLOMERATION CK - U	13h24:00	2:00.09	30
B	51	GOURY GUILLAUME	GOLDEY EPINAL ST NABORD	13h24:45	1:59.44	29
B	17	DESOUCHE QUENTIN	TARDOIRE CK	13h25:30	1:58.13	28
B	4	TALLET PINET PAUL	ALLIANCE CK VAL DE LOIRE	13h26:15	1:57.76	27
B	37	LISMONDIE ALEXANDRE	S.V. VAULX EN VELIN	13h27:00	1:57.19	26
B	36	EPEFET THEO	CK CLUB FRANCE	13h27:45	1:56.92	25
B	54	MUSBAUX QUENTIN	SILLERY CHAMPIGNE C.K.	13h28:30	1:56.53	24
B	62	RENE MORAIL NATHAN	VAL DE L'INDRE CK	13h29:15	1:55.60	23
B	43	ROHAUT MARC	CK MONTREUIL	13h30:00	1:55.22	22
Kayak Monoplace Dame						

Liste de Départ

Nationale 2 - Lathus - FINALE B
 22/03/2015

Liste de Départ

Organisateur
BITEAU JEAN-NOEL
 Juge Arbitre : ZOUNGRANA BRIGITTE

Traceur(s): LABAT NICOLAS

Fin.	Dos	Nom - Prénom	Club	Manche 1	T.Qualif.	C.Qualif.
B	217	AUDOUIN PIERRE	CESSON RENNES CK	14h42:45	1:47.18	65
B	172	MORET HUGUES	GETIGNE CK	14h43:30	1:47.11	64
B	163	DAUMONT PHILIPPE	K.C.K. MONTREUIL	14h44:15	1:46.93	62
B	190	NGO LUDOVIC	CK LAGNY	14h45:00	1:46.93	62
B	216	MASSON LOUIS	CK LYON OULLINS LA MULATIERE	14h45:45	1:46.45	61

- **POUR LA FINALE B =>**
 - ✓ Vérifié bien les listes avec les bons critères « B » et l'ordre inverse. Vous avec une colonne dans les listes à gauche avec le classement de la qualification qui permet une vérification rapide !!!
 - ✓ Penser à imprimer la liste classique pour :
 - Départ * 3 = aboyeur, starteur, doublage
 - Arrivée * 2 = doublage et responsable arrivée
 - Juges * 10 = avec un trait tous les 10 bateaux pour le changement des feuilles de jugement
 - Affichage athlètes * 2 = 1 au tableau officiel + 1 au départ
 - ✓ Vous devez gérer la phase des finales B avec ce fichier
- **POUR LA FINALE A => idem que pour la B mais avec le critère et les horaires de la finale A**
- **ATTENTION A LAISSER AU MOINS 15 MINUTES VOIR 20 MINUTES ENTRE FB ET FA !!!**
- **ENVOIE DES PCE pour la FFCK vous aurez 3 fichiers à envoyer :**
 - I avec la qualification
 - I avec les finales B
 - I avec les finales A

COMMENT CHOISIR ET GERER LES PHASES FINALES SUR UNE COURSE REGIONALE OU NATIONALE ?

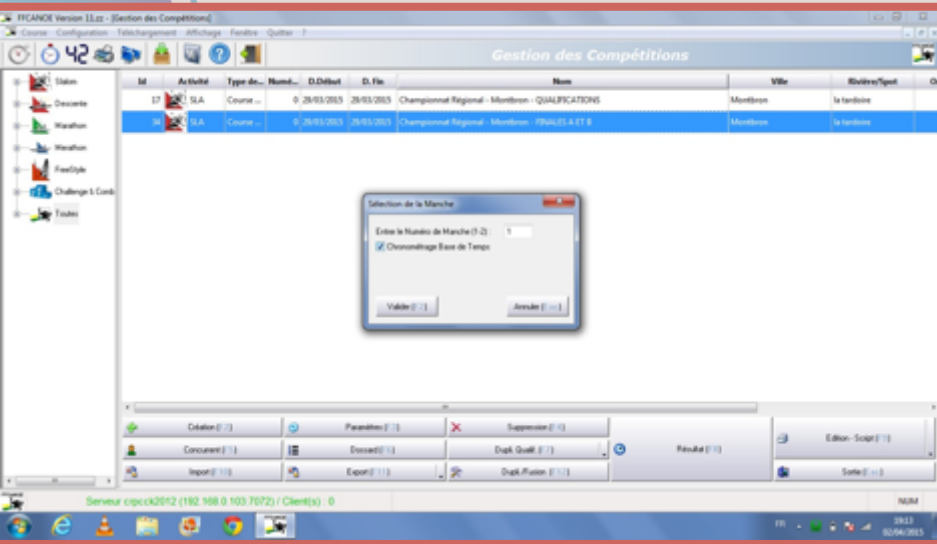

Quand vous rentrez dans l'interface « résultats / chrono », penser à bien utiliser le fichier « FINALES A ET B »

Une fois dans l'interface, il faut aller dans « concurrent » et « supprimer tous les temps »

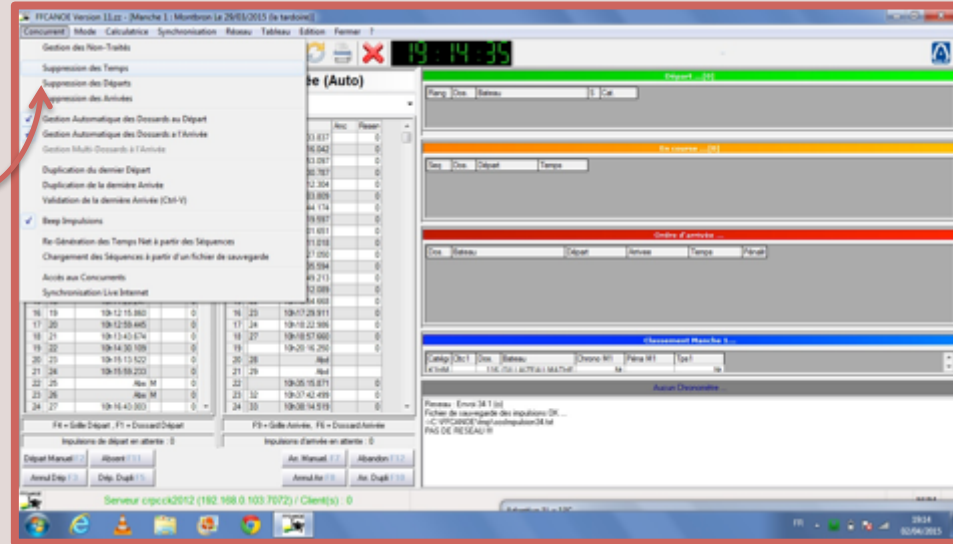

Penser à décocher les départs automatiques et entrer les dossards en manuel. Car le logiciel n'intègre l'ordre inverse des résultats dans l'interface « chrono »

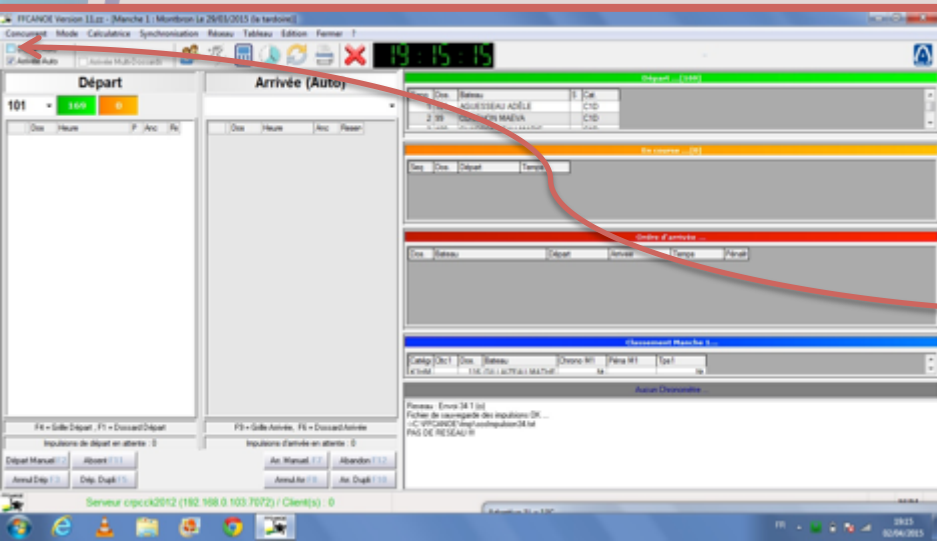

Pour la « finale A » : il faudra sortir du fichier « finale B » pour choisir la « finale B »

FFICANDE Version 11.Laz - [Manche 1 : Montbron Le 29/03/2015 (la tardoire)]

Chronomètre Tableau Calculatrice Affichage Export Fermer

Classement de la Course

Dossard	Embarcation	Catégorie	Bateau	Chrono M1	Pén.	Tps M1
1	207 Kayak Monoplace Homme	K1H	DI NESI LUDOVIC	1:25:25	4	99:25
2	206 Kayak Monoplace Homme	K1H	LAUNAY ANTOINE	1:36:51	2	190:51
3	202 Kayak Monoplace Homme	K1H	GAUCIELLI PIERRE	1:41:03	0	101:03
4	54 Canoë Monoplace Homme	C1H	THOMAS MARTIN	1:41:05	0	101:05

Réorganisation Colonnes
Réorganisation des zones Pénalités
Gestion Réseau
Impression des Fiches Pénalités (Format 2 par page)
Impression des Fiches Pénalités (Format 10 par page)

Colonnes

Code_evenement
Numero
Rang
Club
Numero_club
Comité Dept
Numero_comite_dept
Comité Reg
Numero_comite_reg
Point Inscription
Code Embarcation
Code Age
Age
Division
Equipe
Chrono Tot

F5 Ajouter >>
<< Supprimer F5

Dossard
Embarcation
Catégorie
Bateau
1
2
3
4
5
6
7
8
9
10
11

Valider F2
Annuler Esc

Monter F7
Descendre F8

Dans l'interface « gestion des pénalités », le tri par défaut est dans l'ordre des dossards.

Pour paramétrer dans l'ordre des heures de départ il faut :

- 1) Cliquer droit sur la ligne des colonnes
- 2) Cliquer sur « réorganiser les colonnes »
- 3) Ajouter « heure_départ1 » et trier par cette colonne

FFICANDE Version 11.Laz - [Manche 1 : Montbron Le 29/03/2015 (la tardoire)]

Chronomètre Tableau Calculatrice Affichage Export Fermer

Classement de la Course

Dossard	Embarcation	Catégorie	Bateau	Chrono M1	Pén.	Tps M1
1	207 Kayak Monoplace Homme	K1H	DI NESI LUDOVIC	1:25:25	4	99:25
2	206 Kayak Monoplace Homme	K1H	LAUNAY ANTOINE	1:36:51	2	190:51
3	202 Kayak Monoplace Homme	K1H	GAUCIELLI PIERRE	1:41:03	0	101:03
4	54 Canoë Monoplace Homme	C1H	THOMAS MARTIN	1:41:05	0	101:05

heure_départ1

heure_départ1	Dossard	Embarcation	Catégorie	Bateau	Chrono M1	Pén.	Tps M1
10h00:00	1	207 Kayak Monoplace Homme	K1H	PARDoux ADRIEN	2:35:60		Ng
10h00:45	3	Canoë Biplace Mâle	C2M	MERLE FREDERIQUE / BOOB FREDERIC	Abs		Abs
10h01:30	4	Canoë Biplace Mâle	C2M	FORGIT CEDRIC / CHARBONNEAU MARIE	2:29:00		205:00
10h02:15	5	Canoë Biplace Mâle	C2M	ALLIOT VALENTIN / VENNIN VIOLANE	2:24:32		160:32
10h03:00	6	Canoë Biplace Mâle	C2M	DELAGE SOPHIE / BOOB CHRISTIAN	Abs		Abs
10h03:45	7	Canoë Biplace Mâle	C2M	BOOB FREDERIC / MERLE FREDERIQUE	2:18:51		142:51
10h04:30	10	Canoë Monoplace Homme	C1HM	ZANINOTTO TANGUY	2:13:26		139:26
10h05:15	11	Canoë Monoplace Homme	C1HM	TRAGUET SAM	Abs		Abs
10h06:00	12	Canoë Monoplace Homme	C1HM	LASSISTE MARTIN	Abs		Abs
10h06:45	13	Canoë Monoplace Homme	C1HM	GILLAZEAU MATHIEU	2:18:42		140:42
10h07:30	14	Canoë Monoplace Homme	C1HM	CHENU HENRI	2:14:64		136:64
10h08:15	17	Canoë Monoplace Homme	C1H	ROUSSIN MANDEL	2:25:64		153:64
10h09:00	18	Canoë Monoplace Homme	C1H	JEAN RAPHAEL	2:53:40		185:40
10h09:45	19	Canoë Monoplace Homme	C1H	SAUMON FLORENTIN	2:13:32		135:32
10h10:30	20	Canoë Monoplace Homme	C1H	BREGAZZ DANIEL	2:35:78		159:78
10h11:15	21	Canoë Monoplace Homme	C1H	BENZOUGAR THAUR	2:29:46		148:46
10h12:00	22	Canoë Monoplace Homme	C1H	TABOURIN JEREMY	2:15:07		135:07
10h12:45	23	Canoë Monoplace Homme	C1H	PANNETIER MATHIAS	2:24:38		196:38
10h13:30	24	Canoë Monoplace Homme	C1H	ROUX ADRIEN	2:07:70		137:70
10h14:15	25	Canoë Monoplace Homme	C1H	RAINAUD YANIS	Abs		Abs
10h15:00	26	Canoë Monoplace Homme	C1H	MINIE MATHIEU	Abs		Abs
10h15:45	27	Canoë Monoplace Homme	C1H	LACOURRE FABRICE	2:14:65		136:65
10h16:30	28	Canoë Monoplace Homme	C1H	VILLEGIER MATHIEU	2:12:73		134:73
10h17:15	29	Canoë Monoplace Homme	C1H	GAUCIELLI PIERRE	1:58:44		121:44
10h18:00	30	Canoë Monoplace Homme	C1H	CHAUVIN ETIENNE	2:07:61		127:61
10h18:45	31	Canoë Monoplace Homme	C1H	STENTON LOGAN	Abs		Abs
10h19:30	32	Canoë Monoplace Homme	C1H	LOUINEAU NINO	2:14:03		140:03

COMMENT CHOISIR ET GERER LES PHASES FINALES SUR UNE COURSE REGIONALE OU NATIONALE ?

Enjeux généraux :

- Cette phase d'entre 2 manches est fondamentale !
- En effet, dans un temps très court il est nécessaire de sortir beaucoup de documents !
- Il faut s'entraîner et se préparer à cette phase.

Obligatoire sur les N2 et N1 => solution au choix mais l'indiquer dans le programme

Solution n°3 =>

Faire par catégorie : FB puis FA =>
K1HFB puis K1HFA puis K1DFB puis
K1DFA...

+++ Mise en valeur du format FA / FB
--- organisation complexe à mettre
en œuvre et adaptation des
compétiteurs => MAIS PLUS SIMPLE
QUE POUR LA SOLUTION N°2 pour
l'organisateur et les athlètes !!!

Par contre il faut entre les 2
manches faire une duplication de la
manche de qualification avec les
critères A et B avec le quotas de
50%...

+ réimprimer les listes de départ
+ réimprimer le doublage départ
arrivée

+ recharger traps
... un peu de travail

Préalables indispensables :

1. Avoir lister les quotas FA / FB en fonction des bateaux ayant réellement pris le départ pour être prêt à saisir les bons chiffres
2. Faire en sorte que la vérification des pénalités soit le plus rapidement faite pour valider les qualifications et débiter les listes des finales. Mettre la pression à l'espace secrétariat / vérifications 30 minutes avant la fin des qualifications !!

Documents à sortir :

- Fichier PCE des finales B + finales A = 1 fichier unique **(PLUS SIMPLE QUE SOLUTION N°2)**
- Listes de départ pour les secteurs :
 - Affichage * 2
 - Départ * 3
 - Arrivée * 3
 - Speaker * 1
 - Juges * 10
- Recharger les TRAPS si utilisés

Tout cela dans un délais souvent compris entre 1H00 à 1H15, sachant que bien souvent la clôture des résultats prend déjà 15 minutes entre la vérification des pénalités et le délais officiel de réclamation.

COMMENT CHOISIR ET GERER LES PHASES FINALES SUR UNE COURSE REGIONALE OU NATIONALE ?

PROGRAMME PREVISIONNEL DES FINALES
DEPART EN ORDRE INVERSE DES RESULTATS DES QUALIFICATIONS
COURSE REGIONALE OU N3 OU N2 OU N1
LIEU A PRECISER - DATE A PRECISER

Cet outil permet de faire le programme prévisionnel des finales A et B.
 Il est à faire dès la veille ou le matin avant le départ des qualifications.
 Les horaires sont prévisionnels car ils seront confirmés par le nombre réels de départs donnés en qualification.
 Ce programme permet de gagner en lisibilité pour les athlètes, entraîneurs, organisateurs sur le déroulé des phases finales.
 Si un trait est tracé au fur et à mesure de l'affichage des résultats des qualifications pour séparer finale A et B, les athlètes peuvent très rapidement programmer avec une précision relative leur manche de finale => en attendant la liste officielle de départ qui arrivera à la clôture des qualifications.

	Catégorie	Nbre de bateaux	Délais inter-embarcation	Durée de la catégorie	Heure de début	Heure de fin	Délais inter-catégorie
FINALES B Pour rappel => 50% en finale B (arrondi au chiffre inférieur si nombre impair en qualifications)	FB C2M	6	00:45,0	00:04:30	13:15:00	13:19:30	00:00:45
	FA C2M	6	00:45,0	00:04:30	13:20:15	13:24:45	00:00:45
	FB C1H	20	00:45,0	00:15:00	13:25:30	13:40:30	00:00:45
	FA C1H	20	00:45,0	00:15:00	13:41:15	13:56:15	00:00:45
	FB K1D	34	00:45,0	00:25:30	13:57:00	14:22:30	00:00:45
	FA K1D	34	00:45,0	00:25:30	14:23:15	14:48:45	00:00:45
FINALES A Pour rappel => 50% en finale A (arrondi au chiffre supérieur si nombre impair en qualifications)	FB C2H	10	00:45,0	00:07:30	14:49:30	14:57:00	00:00:45
	FA C2H	10	00:45,0	00:07:30	14:57:45	15:05:15	00:00:45
	FB C1D	6	00:45,0	00:04:30	15:06:00	15:10:30	00:00:45
	FA C1D	6	00:45,0	00:04:30	15:11:15	15:15:45	00:00:45
	FB K1H	45	00:45,0	00:33:45	15:16:30	15:50:15	00:00:45
	FA K1H	45	00:45,0	00:33:45	15:51:00	16:24:45	00:00:45
	FB C2D	2	00:45,0	00:01:30	16:25:30	16:27:00	00:00:45
	FA C2D	2	00:45,0	00:01:30	16:27:45	16:29:15	00:00:45

SI VOUS FAITE LE CHOIX DU FORMAT AVEC L'ORDRE INVERSE DES RESULTATS DE LA QUALIFICATIONS :

- Cet outil permet de faire le programme prévisionnel des finales A et B.
- Il est à faire dès la veille ou le matin avant le départ des qualifications.
- Les horaires sont prévisionnels car ils seront confirmés par le nombre réels de départs donnés en qualification.
- Ce programme permet de gagner en lisibilité pour les athlètes, entraîneurs, organisateurs sur le déroulé des phases finales.
- Si un trait est tracé au fur et à mesure de l'affichage des résultats des qualifications pour séparer finale A et B, les athlètes peuvent très rapidement programmer avec une précision relative leur manche de finale => en attendant la liste officielle de départ qui arrivera à la clôture des qualifications.

DANS TOUS LES CAS IL FAUT BIEN MAITRISER LA MANIPULATION A FAIRE SUR FFCANOE ENTRE QUALIFICATION ET FINALE POUR EDITER LES LISTES DE DEPART OFFICIELLES ET PREVOIR LA RE-IMPRESSION (voir la procédure après).

COMMENT CHOISIR ET GERER LES PHASES FINALES SUR UNE COURSE REGIONALE OU NATIONALE ?

CONCRETEMENT SUR LE TERRAIN =>

- Lors des phases qualificatives
- Au fur et à mesure de l'affichage des résultats provisoire de la qualification
- Il faut sur le résultat de chaque catégorie => tracer un trait pour indiquer la sélection FA et FB et si possible reporter les horaires => A FAIRE A LA MAIN (le logiciel n'intègre pas encore cette fonction)
- Reporter le quotas réel FA et FB de la catégorie sur une feuille pour pouvoir éditer les listes de départ des finales en fin des qualifications

Correctif manuel à faire au fur et à mesure des arrivées en fonction des partants réellement partis

Nationale 2 - Lathus - QUALIFICATIONS
22/03/2015

Résultats officiels

Organisateur
BITEAU JEAN-NOEL

Age Ance - ZOUHRAÏNE BRIGITTE

FFCK

Trésorier LABAT NICOLAS

Fin. Pl.	Sexe	NOM Prénom	Club	Manche 1	Manche 2	Meil. Tem.
Canot Monoplace Homme						
1	M	MAZAR RADOU	S. CK CLUB NIMES	136.43 + 0 = 136.43		136.43
2	M	HEBELIN GAETAN	S. CK CLIRON	136.24 + 0 = 136.24		136.24
3	M	BONE QUENTIN	S. LOBELLY CK	136.00 + 2 = 137.50		137.50
4	M	LE POUIN BAPTISTE	S. LANNON CK	135.87 + 2 = 137.87		137.87
5	M	LAUNAY THOMAS	J. CLUB CK QUERLEGAN	135.70 + 0 = 135.70		135.70
6	M	BLANCHET JEROME	J. KAYAK CLUB ANGERES	135.07 + 0 = 135.07		135.07
7	M	SIREY MARTIN	S. GOLFET EPINAL ST NABORD	134.70 + 0 = 134.70		134.70
8	M	CHAUMET JULES	J. CESSON REANES CK	133.81 + 0 = 133.81		133.81
9	M	SIENCKO ALEXANDRE	J. C.K. CHATEAU THEBAUD	133.00 + 2 = 135.00		135.00
10	M	POLES MAUD	S. LANNON CK	131.16 + 0 = 131.16		131.16
11	M	GESTIN NICOLAS	C. CK DE GUMPERLE	129.44 + 2 = 131.44		131.44
12	M	MOUIN THEO	C. CAMC	129.20 + 0 = 129.20		129.20
13	M	LUCAS CHRISTOPHER	J. CK CLUB NEMOIS	129.20 + 0 = 129.20		129.20
14	M	GOLDEN-RONAN	J. CK DE QUIMPER CORNOUALLE	129.27 + 0 = 129.27		129.27
15	M	GUERRES PHILIPPE	S. LANNON CK	129.04 + 0 = 129.04		129.04
16	M	LAUNAY ANTOINE	S. ANGOULEME CK	128.32 + 4 = 132.32		132.32
17	M	DUPAS ALEXANDRE	S. VAL DE L'INDRE CK	128.24 + 4 = 132.24		132.24
18	M	BOURNE YVES	J. CK DE QUIMPER CORNOUALLE	123.00 + 0 = 123.00		123.00
19	M	ALU ENZOU FRIVAL	J. CK CLUB POTEVIN	121.84 + 2 = 123.84		123.84
20	M	AUBRY MELVIN	S. CLUB MJC ST BRIEUC C.K.	121.87 + 0 = 121.87		121.87
21	M	DEBOUVER NICOLAS	S. JUBIA NICOLAS	120.84 + 4 = 124.84		124.84
22	M	MORSEY BENOIT	S. CK MONTREUIL	120.22 + 4 = 124.22		124.22
23	M	RENE CORAL NATHAN	J. VAL DE L'INDRE CK	118.80 + 0 = 118.80		118.80
24	M	MORISSE QUENTIN	S. BILLEY CHAMPAGNE C.K.	114.61 + 2 = 116.61		116.61
25	M	LEPETET THEO	J. CK CLUB FRANCE	113.80 + 4 = 117.80		117.80
26	M	LEMOINE ALEXANDRE	S. S.V. VULX EN VEUZ	112.70 + 0 = 112.70		112.70
27	M	TALLEY THOMAS PAUL	S. ALLIANCE CK VAL DE LOIRE	112.70 + 4 = 116.70		116.70
28	M	DEBOUCHE QUENTIN	J. TARDORE CK	114.13 + 0 = 114.13		114.13
29	M	SOURY GUILAUME	S. SOUREY EPINAL ST NABORD	112.44 + 2 = 114.44		114.44
30	M	PERFUMON GALAAD	S. MONTPELLIER ASSUMERAIN	109.00 + 4 = 113.00		113.00
31	M	MOROT FREDERIC	S. C.K. SORMANS BAUX LIBRES	108.40 + 2 = 110.40		110.40
32	M	JOUSSAN KAVES	V. ASS. SPORTIVE NIANTAISE	108.12 + 4 = 122.12		122.12
33	M	SALOMANS ROBERT	S. CK DE VERTOU	104.40 + 4 = 108.40		108.40
34	M	LACROIX JEROME	V. BILLEY CHAMPAGNE C.K.	121.80 + 2 = 123.80		123.80
35	M	THEVENIN PHILIPPE	V. C.K. AUDOUVERTOIS	121.07 + 2 = 123.07		123.07
36	M	BOUVIER GUILAUME	V. CK VAL DE RISLE	121.10 + 2 = 123.10		123.10
37	M	PISCHEUR JIN	V. RB GERARDIER CK	124.00 + 4 = 128.00		128.00
38	M	SANTORO JORIS	S. MJC SORMANS	123.07 + 2 = 125.07		125.07
39	M	HOBEN NATHAN	J. CK CLUB POTEVIN	123.80 + 2 = 125.80		125.80
40	M	BOIS FREDERIC	V. TARDORE CK	126.07 + 2 = 128.07		128.07
41	M	CHAMR DEAN	S. CK CLUB FRANCE	126.00 + 4 = 130.00		130.00
42	M	ALU DAZOU ABDELKRIM	S. CK CLUB POTEVIN	NI		NI

FFCK version 11.22 / Fédération Française de Canot-Kayak / ASIL Informatique

PROGRAMME PREVISIONNEL DES FINALES
DEPART EN ORDRE INVERSE DES RESULTATS DES QUALIFICATIONS
COURSE REGIONALE OU N3 OU N2 OU N1
LIEU A PRECISER - DATE A PRECISER

Cet outil permet de faire le programme prévisionnel des finales A et B. Il est à faire dès la veille ou le matin avant le départ des qualifications.
Les horaires sont prévisionnels car ils seront confirmés par le nombre réel de partants donné en qualification.
Ce programme permet de gagner en efficacité pour les athlètes, entraîneurs, organisateurs sur le déroulé des phases finales.
Si un trait est tracé au fur et à mesure de l'affichage des résultats des qualifications pour séparer finale A et B, les athlètes peuvent très rapidement programmer leurs une précision relative sur manche de finale en attendant la liste officielle de départ qui arrivera à la clôture des qualifications.

Catégorie	Nbre de bateaux	Départs Inter-embarkation	Durée de la catégorie	Heure de début	Heure de fin	Départs Inter-catégorie
FINALES B						
FB C2M	15	00:45.0	00:04:30	13:15:00	13:19:30	00:00:45
FA C2M	15	00:45.0	00:04:30	13:20:15	13:24:45	00:00:45
FB C1H	18	00:45.0	00:15:00	13:25:30	13:40:30	00:00:45
FA C1H	18	00:45.0	00:15:00	13:41:15	13:56:15	00:00:45
FB K1D	17	00:45.0	00:25:30	13:57:00	14:22:30	00:00:45
FA K1D	18	00:45.0	00:25:30	14:23:15	14:48:45	00:00:45
FB C2H	19	00:45.0	00:07:30	14:49:30	14:57:00	00:00:45
FA C2H	19	00:45.0	00:07:30	14:57:45	15:05:15	00:00:45
FINALES A						
FB C1D	15	00:45.0	00:04:30	15:06:00	15:10:30	00:00:45
FA C1D	15	00:45.0	00:04:30	15:11:15	15:15:45	00:00:45
FB K1H	14	00:45.0	00:33:45	15:16:30	15:50:15	00:00:45
FA K1H	14	00:45.0	00:33:45	15:51:00	16:24:45	00:00:45
FB C2D	12	00:45.0	00:01:30	16:25:30	16:27:00	00:00:45
FA C2D	12	00:45.0	00:01:30	16:27:45	16:29:15	00:00:45
		246				

Exemple de feuille de résultats de qualification pour une catégorie :

- Signature du JA avec horaire
- Trait de sélection entre FA et FB à faire manuellement
- Horaires prévisionnels des finales d'après le programme prévisionnel ce qui donne une trame pour les athlètes et la préparation

Exemple de feuille de programme des finales à mettre jour au niveau des quotas en fonction des bateaux bien partis !

- Pour rappel :
- 50% des bateaux (arrondis au supérieur) en finale A
 - 50% des bateaux (arrondis à l'inférieur) en finale B
 - Si moins de 6 bateaux ayant pris le départ de la qualification : tous les bateaux en finale A

COMMENT CHOISIR ET GERER LES PHASES FINALES SUR UNE COURSE REGIONALE OU NATIONALE ?

Obligatoire sur les N2 et N1 => solution au choix mais l'indiquer dans le programme

Solution n°3 =>

Faire par catégorie : FB puis FA =>
K1HFB puis K1HFA puis K1DFB puis
K1DFA...

+++ Mise en valeur du format FA / FB
--- organisation complexe à mettre
en œuvre et adaptation des
compétiteurs => MAIS PLUS SIMPLE
QUE POUR LA SOLUTION N°2 pour
l'organisateur et les athlètes !!!

Par contre il faut entre les 2
manches faire une duplication de la
manche de qualification avec les
critères A et B avec le quotas de
50%...

+ réimprimer les listes de départ
+ réimprimer le doublage départ
arrivée

+ recharger traps
... un peu de travail

LISTES DE DEPART A IMPRIMER ENTRE QUALIFICATIONS ET FINALES A+B

SECTEURS	Nombre d'exemplaires et remarques
AFFICHAGE 2 EX.	1 ex. affichage officiel 1 ex. au niveau du départ pour les athlètes
DEPART 3 EX.	1 ex. starter 1 ex. aboyeur 1ex. Doublage manuel => !!! Il ne faut pas sortir de liste doublage mais une liste de départ classique en ordre inverse car sinon l'ordre inverse n'est pas respecté = problème du logiciel. Il y a la place pour noter les temps tout de même ! (même si c'est moins pratique)
ARRIVEE 2 EX.	1 ex. responsable chrono arrivée 1ex. Doublage manuel => !!! Il ne faut pas sortir de liste doublage mais une liste de départ classique => idem que pour le départ
SPEAKER 1 à 2 EX.	1 ex.
JUGES 10 à 12 EX.	1 ex. JA 1 ex. JA adjoint 10 ex. juges => l'idéal est : - Sortir un exemplaire avec 2 feuilles sur 1 page = économies de papier - Sortir un 1 ^{er} exemplaire - Faire sur cet exemplaire un trait tous les 10 bateaux ! - Photocopier cet exemplaire en 10 pour les postes de juge (avec les traits tous les 10 bateaux, cela facilite le travail des juges !!! Et la vérification)

COMMENT CHOISIR ET GERER LES PHASES FINALES SUR UNE COURSE REGIONALE OU NATIONALE ?

Doublage DEPART

Championnat Régional - Montbron - FINALES A ET B
29/03/2015

FFCK
Liste de Départ Manche N°1
Organisateur
NIQUET PHILIPPE
Juge Arbitre : BARRAULT DIDIER

**TEMPS
Doublage**

Pl.	Nom - Prénom	Club	Manche	Manche	1. Qualif.	C. Qualif.
Canot Biplace Mixte						
A 4	FORDOT CEDRIC CHAMRONNEAU MARIE	CK JARRAC SPORTS			3:29.50	3
A 5	ALLUOT VALENTIN VERMOREL JEROME	FOYER LOISIRS MANGLAIS			2:40.32	2
A 7	BOOB FREDERIQUE MERLE FREDERIQUE	TARDOIRE CK			3:02.81	1
Canot Monoplace Homme Minime						
A 13	OLLAZEAU MATHIEU	FOYER LOISIRS MANGLAIS			2:29.42	3
A 10	ZANOTTO TANGUY	CK JARRAC SPORTS			2:19.26	2
A 14	CHENGU HENRI	ANGOULEME CK			2:18.64	1
Canot Monoplace Homme						
B 23	PANNETIER BATHAS	CK CLUB POTEVIN			3:16.98	2
B 12	JEAN RAHMAEL	TARDOIRE CK			3:08.40	3
B 20	BREGAZZI DANIEL	KAYAK CLUB ANGERAIS			3:29.76	39
B 17	ROUSSEAU MARCEL	ENTENTE SPORTIVE LALAUNDE			2:32.84	29
B 21	BENOUSGAR THAIR	VALLEE VORNE CK			2:38.46	28
B 33	LOURDEAU WIND	FOYER LOISIRS MANGLAIS			2:30.22	27
B 24	ROUX ADRIEN	CK JARRAC SPORTS			2:17.70	26
B 27	LACOURRE FABRICE	AMICALE LAIQUE PORTOUVRE			2:18.82	25
B 19	SABONN FLORENTIN	ANGOULEME CK			2:15.22	24
B 22	TABOURIN JEREMY	CK VALLEE DE MONTLUCON			2:11.22	23
B 26	VILLEGIER MATHIEU	ANGOULEME CK			2:14.79	22
B 40	LAUNAY GABRIEL	ANGOULEME CK			2:17.88	21
B 25	CHAUVIN ETIENNE	AMICALE LAIQUE PORTOUVRE			2:07.81	20
A 37	BOOB CHRISTIAN	TARDOIRE CK			2:06.26	19
A 35	PICCO ADRIEN	AMICALE LAIQUE PORTOUVRE			2:04.13	18
A 42	FLOUJ NERIAN	CK CLUB POTEVIN			2:03.31	17
A 33	DUPRENE ISAAC	CK JARRAC SPORTS			2:02.32	16
A 39	RIQUET PHILIPPE	TARDOIRE CK			2:02.09	15
A 39	GAUCHELLI PIERRE	ANGOULEME CK			2:01.44	14
A 42	FORDOT CEDRIC	CK JARRAC SPORTS			2:01.19	13
A 41	CHAUVIN GUENTIN	ALANCK VERAC			2:00.58	12
A 44	BOOB FREDERIQUE	TARDOIRE CK			1:59.88	11
A 43	BARRONNET CHRISTOPHE	VAL DE L'ORRE CK			1:58.86	10
A 31	LAUNAY ANTOINE	ANGOULEME CK			1:58.15	9
A 34	ROUX ANTHONY	TARDOIRE CK			1:57.24	8
A 48	TALLEY FREDY PAUL	ALLIANCE CK VAL DE L'ORRE			1:55.89	7
A 48	BOUSQUET GUENTIN	TARDOIRE CK			1:54.53	6
A 50	BLANCHET JEROME	KAYAK CLUB ANGERAIS			1:53.29	5
A 47	ALLAZEAU FAYSAI	CK CLUB POTEVIN			1:52.15	4

Le 02-04-2015 à 19h01:02 / Page 0/2

Liste jauge avec Inait manuel tous les 10 bateaux

Championnat Régional - Montbron - FINALES A ET B
29/03/2015

FFCK
Liste de Départ Manche N°1
Organisateur
NIQUET PHILIPPE
Juge Arbitre : BARRAULT DIDIER

Pl.	Nom - Prénom	Club	Manche	Manche	1. Qualif.	C. Qualif.
Canot Biplace Mixte						
A 4	FORDOT CEDRIC CHAMRONNEAU MARIE	CK JARRAC SPORTS			3:29.50	3
A 5	ALLUOT VALENTIN VERMOREL JEROME	FOYER LOISIRS MANGLAIS			2:40.32	2
A 7	BOOB FREDERIQUE MERLE FREDERIQUE	TARDOIRE CK			3:02.81	1
Canot Monoplace Homme Minime						
A 13	OLLAZEAU MATHIEU	FOYER LOISIRS MANGLAIS			2:29.42	3
A 10	ZANOTTO TANGUY	CK JARRAC SPORTS			2:19.26	2
A 14	CHENGU HENRI	ANGOULEME CK			2:18.64	1
Canot Monoplace Homme						
B 23	PANNETIER BATHAS	CK CLUB POTEVIN			3:16.98	20
B 12	JEAN RAHMAEL	TARDOIRE CK			3:08.40	19
B 20	BREGAZZI DANIEL	KAYAK CLUB ANGERAIS			3:29.76	18
B 17	ROUSSEAU MARCEL	ENTENTE SPORTIVE LALAUNDE			2:32.84	17
B 21	BENOUSGAR THAIR	VALLEE VORNE CK			2:38.46	16
B 33	LOURDEAU WIND	FOYER LOISIRS MANGLAIS			2:30.22	15
B 24	ROUX ADRIEN	CK JARRAC SPORTS			2:17.70	14
B 27	LACOURRE FABRICE	AMICALE LAIQUE PORTOUVRE			2:18.82	13
B 19	SABONN FLORENTIN	ANGOULEME CK			2:15.22	12
B 22	TABOURIN JEREMY	CK VALLEE DE MONTLUCON			2:11.22	11
B 26	VILLEGIER MATHIEU	ANGOULEME CK			2:14.79	10
B 40	LAUNAY GABRIEL	ANGOULEME CK			2:17.88	9
B 25	CHAUVIN ETIENNE	AMICALE LAIQUE PORTOUVRE			2:07.81	8
A 37	BOOB CHRISTIAN	TARDOIRE CK			2:06.26	7
A 35	PICCO ADRIEN	AMICALE LAIQUE PORTOUVRE			2:04.13	6
A 42	FLOUJ NERIAN	CK CLUB POTEVIN			2:03.31	5
A 33	DUPRENE ISAAC	CK JARRAC SPORTS			2:02.32	4
A 39	RIQUET PHILIPPE	TARDOIRE CK			2:02.09	3
A 39	GAUCHELLI PIERRE	ANGOULEME CK			2:01.44	2
A 42	FORDOT CEDRIC	CK JARRAC SPORTS			2:01.19	1
A 41	CHAUVIN GUENTIN	ALANCK VERAC			2:00.58	
A 44	BOOB FREDERIQUE	TARDOIRE CK			1:59.88	
A 43	BARRONNET CHRISTOPHE	VAL DE L'ORRE CK			1:58.86	
A 31	LAUNAY ANTOINE	ANGOULEME CK			1:57.24	
A 34	ROUX ANTHONY	TARDOIRE CK			1:57.24	
A 48	TALLEY FREDY PAUL	ALLIANCE CK VAL DE L'ORRE			1:55.89	
A 48	BOUSQUET GUENTIN	TARDOIRE CK			1:54.53	
A 50	BLANCHET JEROME	KAYAK CLUB ANGERAIS			1:53.29	
A 47	ALLAZEAU FAYSAI	CK CLUB POTEVIN			1:52.15	

Le 02-04-2015 à 19h01:02 / Page 0/2

Exemple de liste de départ pour doublage chrono :

- Il est important de noter en haut de chaque liste le lieu de référence : « départ » ou « arrivée » pour répartir
- Indiquer colonne « temps »

Exemple de liste de départ pour juges :

- Imprimer 2 pages par feuilles pour des économies
- Tracer un trait tous les 10 bateaux => c'est le JA qui le fait
- Ensuite photocopier et agraffer dans le nombre d'exemplaires voulus !!!
- Cela facilite le changement de feuille anarchique sur les postes de juges
- Donc cela facilite la vérification des pénalités au secrétariat et la rapidité des résultats pour les sportifs !

COMMENT CHOISIR ET GERER LES PHASES FINALES SUR UNE COURSE REGIONALE OU NATIONALE ?

POUR LE GESTIONNAIRE INFORMATIQUE FFCANOE =>

Cette solution est obligatoire (ou solution n°2) pour les courses N2 et N1 : SOLUTION PLUS SIMPLE A METTRE EN ŒUVRE !!!

Obligatoire sur les N2 et N1 => solution au choix mais l'indiquer dans le programme

Solution n°3 =>

Faire par catégorie : FB puis FA =>
K1HFB puis K1HFA puis K1DFB puis
K1DFA...

+++ Mise en valeur du format FA / FB
--- organisation complexe à mettre
en œuvre et adaptation des
compétiteurs => MAIS PLUS SIMPLE
QUE POUR LA SOLUTION N°2 pour
l'organisateur et les athlètes !!!

**Par contre il faut entre les 2
manches faire une duplication de la
manche de qualification avec les
critères A et B avec le quotas de
50%...**

**+ réimprimer les listes de départ
+ réimprimer le doublage départ
arrivée
+ recharger traps
... un peu de travail**

- Avant le début de la course (la veille est idéal), il faut éditer le programme prévisionnel des finales à l'aide du tableur Excel type et du nombre d'inscrits prévisionnel. Ce programme permet de donner les indications des horaires des finales et de palier aux défaillances du logiciel
- Après clôture des qualifications par le juge arbitre => Sélectionner la course des qualifications dans FFCANOE dans le menu « gestion des compétitions »
- Cliquer sur « Dupli Qualif (F7) + « Phase avec critères A et B »
- Rentrer les quotas des finalistes A dans le tableau qui apparaît => attention à saisir les bons quotas des bateaux ayant pris le départ => 50% en FA arrondi au chiffre supérieur si nombre impair et si moins de 6 bateaux en qualification, tous les bateaux sont en finale A => cette étape doit être validé avec le JA de la course
- Une nouvelle course est créée => rentrer dans paramètres de la course et change le nom de la course en indiquant « FINALES B ET A »
- Quand vous cliquez sur concurrents, une colonne « critères » apparaît avec l'indicateur A ou B. Si cette colonne n'apparaît pas, vous pouvez cliquer droit sur la ligne des colonnes et cliquer sur « réorganiser les colonnes » et ajouter la fonction « critères ». Vérifier que les critères sont bien affectés !
- Rentrer dans « dossards » pour réaffecter les horaires prévus pour les finales par catégorie
- Pensez à absolument à cocher tous les indicateurs (« combler » / « ordre Inverse des classements » / « ordre inverse colonne ») et Enregistrer avant de sortir
- « Edition », « liste de départ », « Phase Finale Critères A,B : Ordre inverse Résultats de la qualification »
- Vérifié bien les listes avec les bons critères « B » puis « A » et l'ordre inverse des résultats de la qualification. Vous avez une colonne dans les listes à gauche avec le classement de la qualification qui permet une vérification rapide !!!
- Penser à imprimer la liste classique pour :
 - Départ * 3 = aboyeur, starteur, doublage
 - Arrivée * 2 = doublage et responsable arrivée
 - Juges * 10 = avec un trait tous les 10 bateaux pour le changement des feuilles de jugement
 - Affichage athlètes * 2 = 1 au tableau officiel + 1 au départ
- Vous devez gérer la phase des finales B+A avec ce fichier
- **ENVOIE DES PCE** pour la FFCK vous aurez 3 fichiers à envoyer :
 - 1 avec la qualification
 - 1 avec les finales B
 - 1 avec les finales A

COMMENT CHOISIR ET GERER LES PHASES FINALES SUR UNE COURSE REGIONALE OU NATIONALE ?

Obligatoire sur les N2 et N1 => solution au choix mais l'indiquer dans le programme

Solution n°3 =>

Faire par catégorie : FB puis FA =>
K1HFB puis K1HFA puis K1DFB puis
K1DFA...

+++ Mise en valeur du format FA / FB
--- organisation complexe à mettre
en œuvre et adaptation des
compétiteurs => MAIS PLUS SIMPLE
QUE POUR LA SOLUTION N°2 pour
l'organisateur et les athlètes !!!

Par contre il faut entre les 2
manches faire une duplication de la
manche de qualification avec les
critères A et B avec le quotas de
50%...

+ réimprimer les listes de départ
+ réimprimer le doublage départ
arrivée
+ recharger traps
... un peu de travail

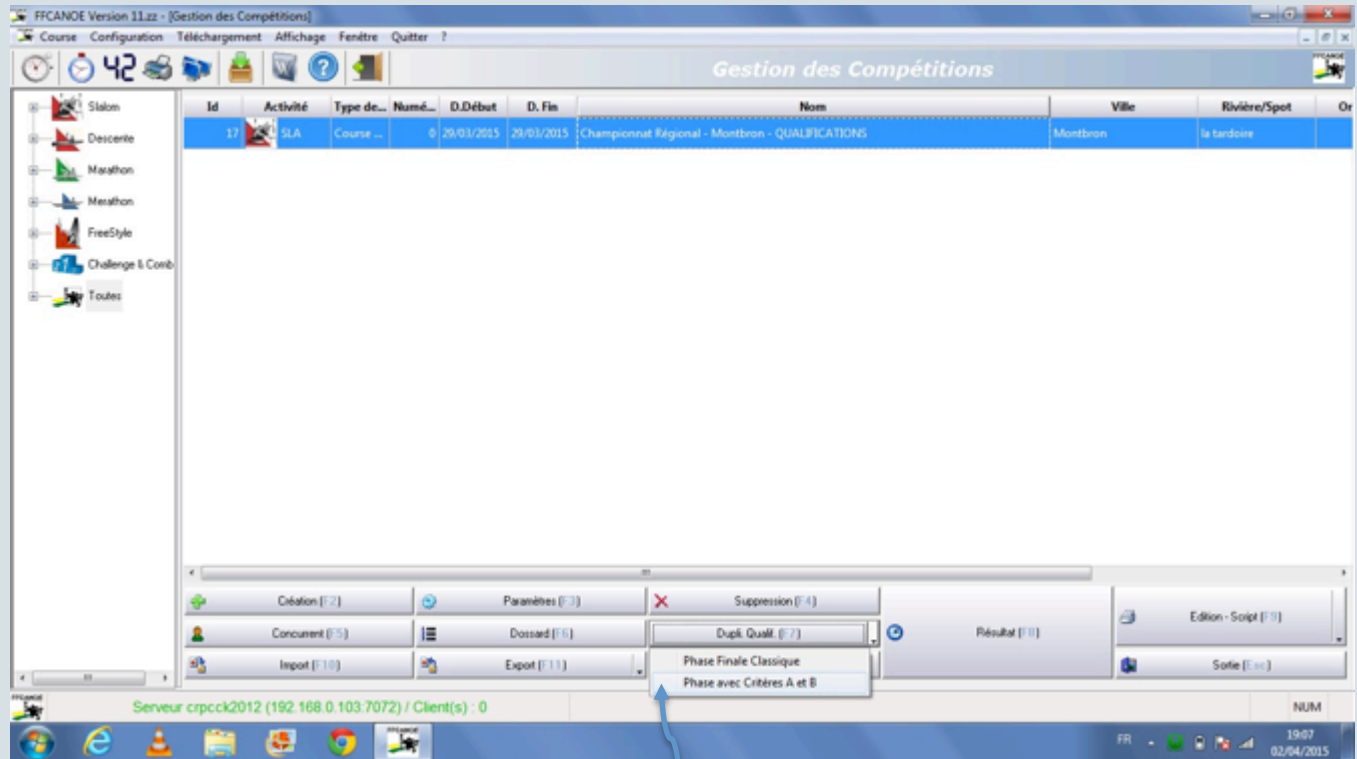

- Après clôture des qualifications par le juge arbitre => Sélectionner la course des qualifications dans FFCANOE dans le menu « gestion des compétitions »
- Cliquer sur « Dupli Qualif (F7) + « Phase avec critères A et B »

COMMENT CHOISIR ET GERER LES PHASES FINALES SUR UNE COURSE REGIONALE OU NATIONALE ?

Obligatoire sur les N2 et N1 => solution au choix mais l'indiquer dans le programme

Solution n°3 =>

Faire par catégorie : FB puis FA =>
K1HFB puis K1HFA puis K1DFB puis
K1DFA...

+++ Mise en valeur du format FA / FB
--- organisation complexe à mettre
en œuvre et adaptation des
compétiteurs => MAIS PLUS SIMPLE
QUE POUR LA SOLUTION N°2 pour
l'organisateur et les athlètes !!!

Par contre il faut entre les 2
manches faire une duplication de la
manche de qualification avec les
critères A et B avec le quotas de
50%...

+ réimprimer les listes de départ
+ réimprimer le doublage départ
arrivée
+ recharger traps
... un peu de travail

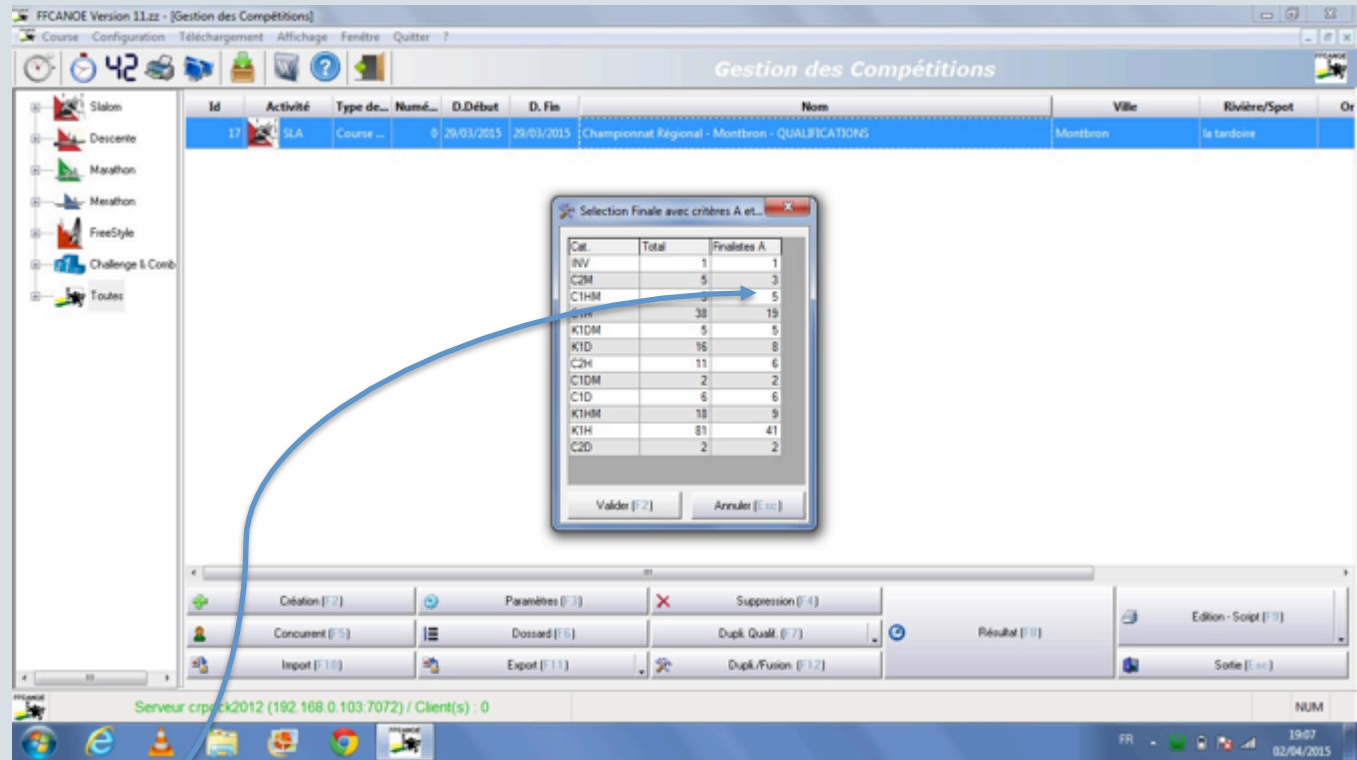

Cat.	Total	Finalistes A
INV	1	1
C2M	5	3
C1HM	5	5
SVK	30	15
K1DM	5	5
K1D	16	8
C2H	11	6
C1DM	2	2
C1D	6	6
K1HM	10	9
K1H	81	41
C2D	2	2

- Rentrer les quotas des finalistes A dans le tableau qui apparaît => attention à saisir les bons quotas des bateaux ayant pris le départ => 50% en FA arrondi au chiffre supérieur si nombre impair et si moins de 6 bateaux en qualification, tous les bateaux sont en finale A => cette étape doit être validé avec le JA de la course

COMMENT CHOISIR ET GERER LES PHASES FINALES SUR UNE COURSE REGIONALE OU NATIONALE ?

Obligatoire sur les N2 et N1 => solution au choix mais l'indiquer dans le programme

Solution n°3 =>

Faire par catégorie : FB puis FA =>
K1HFB puis K1HFA puis K1DFB puis
K1DFA...

+++ Mise en valeur du format FA / FB
--- organisation complexe à mettre
en œuvre et adaptation des
compétiteurs => MAIS PLUS SIMPLE
QUE POUR LA SOLUTION N°2 pour
l'organisateur et les athlètes !!!

Par contre il faut entre les 2
manches faire une duplication de la
manche de qualification avec les
critères A et B avec le quotas de
50%...

+ réimprimer les listes de départ
+ réimprimer le doublage départ
arrivée
+ recharger traps
... un peu de travail

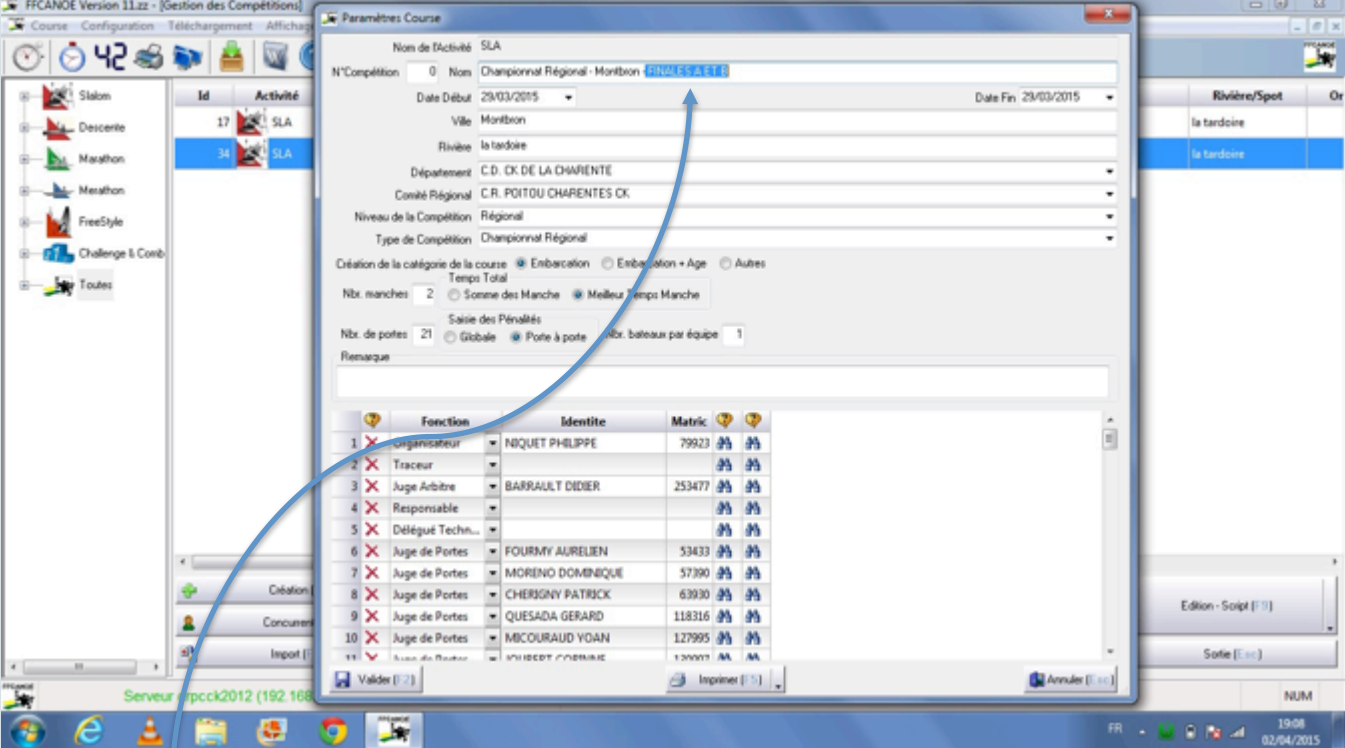

• Une nouvelle course est créée => rentrer dans paramètres de la course et change le nom de la course en indiquant « FINALES B ET A »

COMMENT CHOISIR ET GERER LES PH SUR UNE COURSE REGIONALE OU NATIONALE

Obligatoire sur les N2 et N1 => solution au choix mais l'indiquer dans le programme

Solution n°3 =>

Faire par catégorie : FB puis FA => K1HFB puis K1HFA puis K1DFB puis K1DFA...

+++ Mise en valeur du format FA / FB
 --- organisation complexe à mettre en œuvre et adaptation des compétiteurs => MAIS PLUS SIMPLE QUE POUR LA SOLUTION N°2 pour l'organisateur et les athlètes !!!

Par contre il faut entre les 2 manches faire une duplication de la manche de qualification avec les critères A et B avec le quotas de 50%...
 + réimprimer les listes de départ
 + réimprimer le doublage départ arrivée
 + recharger traps
 ... un peu de travail

Gestion des Concurrents

Toutes	C1D	C1DM	C1H	C1HM	C2D	C2H	C3M	K1D
169	Critère	Numéro	Emb.	Division	Age	Bateau	Point	
1	A	K1H080551	C1H	NB	J	CLH	302.00	CHAUVIN QUENTIN
2	A	K1H080551	K1H	N2	J	K1H	203.00	CHAUVIN QUENTIN
3	A	K1H092990	K1H	NB	S	K1H	296.00	CESBRON VALENTIN
4	B	K1H023753	K1H	NB	C	K1H	603.00	BOURREAU MATISSE
5	A	K1H052914	K1H	NB	C	K1H	461.00	LAURENT EMIIE
6	A	C1H086088	C1H	N2	S	CLH	231.00	TALLET PINET PAUL
7	B	K1H039014	K1H	Reg	V1	K1H	602.00	BRUNQUEL STEVE
8	A	C1D210071	C1D		M	C1DM	9999.00	JOUBERT PERRINE
9	B	C1H051466	C1H	NB	V3	CLH	473.00	LACOUÏRE FABRICE
10	E	C1H130874	C1H	NB	S	CLH	410.00	CHAUVIN ETIENNE
							773.00	MCCO ARREAU

Réorganiser les colonnes

Colonnes Disponibles	Colonnes Actives
1. Dossier	1. Critère
2. Rang	2. Numéro
3. Numero_club	3. Emb.
4. Comite_dept	4. Division
5. Numero_comite_dept	5. Age
6. Comite_reg	6. Categ.
7. Numero_comite_reg	7. Point
8. Embarcation	8. Bateau
9. Age	
10. Categ.	
11. Catégorie	

- Quand vous cliquez sur concurrents, une colonne « critères » apparaît avec l'indicateur A ou B. Si cette colonne n'apparaît pas, vous pouvez cliquer droit sur la ligne des colonnes et cliquer sur « réorganiser les colonnes » et ajouter la fonction « critères ». Vérifier que les critères sont bien affectés !

COMMENT CHOISIR ET GERER LES PHASES FINALES SUR UNE COURSE REGIONALE OU NATIONALE ?

Obligatoire sur les N2 et N1 => solution au choix mais l'indiquer dans le programme

Solution n°3 =>

Faire par catégorie : FB puis FA =>
K1HFB puis K1HFA puis K1DFB puis
K1DFA...

+++ Mise en valeur du format FA / FB
--- organisation complexe à mettre
en œuvre et adaptation des
compétiteurs => MAIS PLUS SIMPLE
QUE POUR LA SOLUTION N°2 pour
l'organisateur et les athlètes !!!

Par contre il faut entre les 2
manches faire une duplication de la
manche de qualification avec les
critères A et B avec le quotas de
50%...

+ réimprimer les listes de départ
+ réimprimer le doublage départ
arrivée
+ recharger traps
... un peu de travail

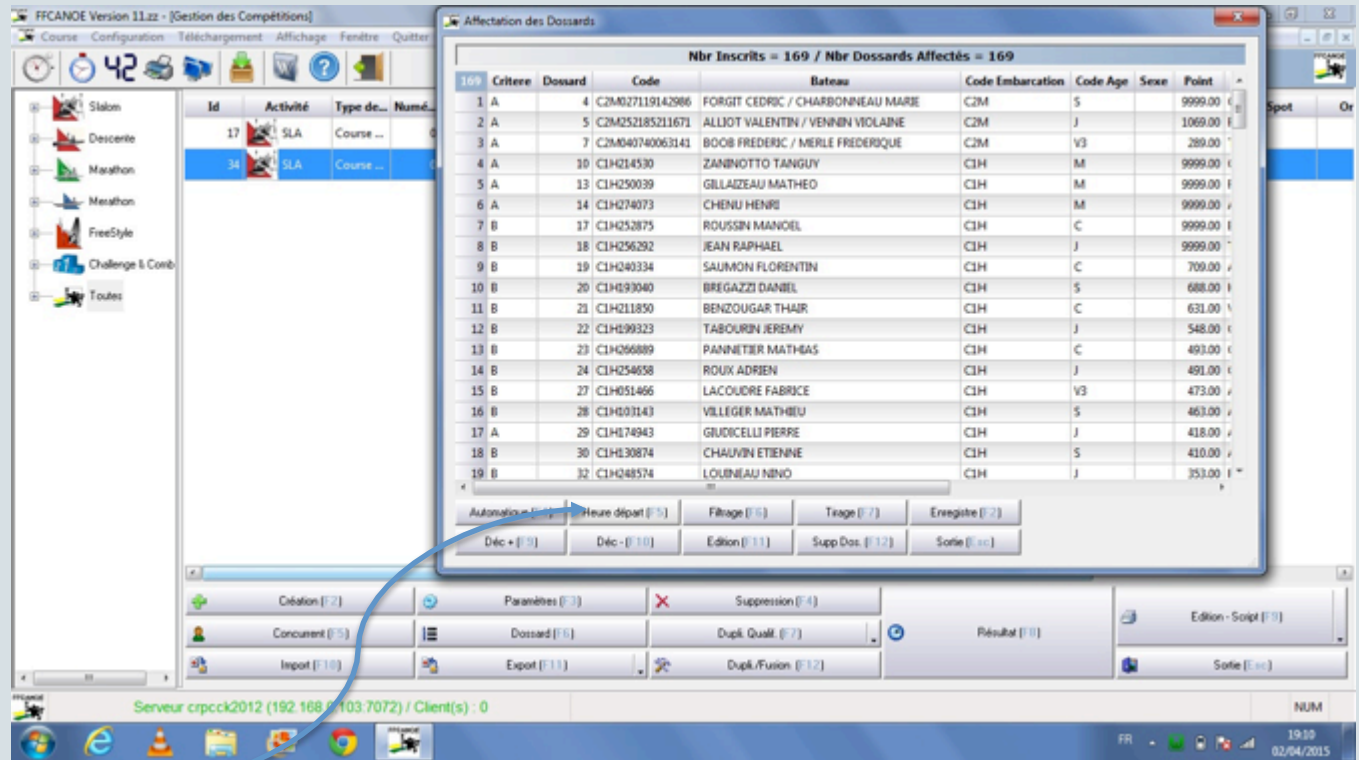

169	Critère	Dossard	Code	Bateau	Code Embarcation	Code Age	Sexe	Point
1	A	4	C2M027119142986	FORGIT CEDRIC / CHARBONNEAU MARIE	C2M	S	J	9999.00
2	A	5	C2M252185211671	ALLIOT VALENTIN / VENNIN VIOLAINE	C2M	J	S	1069.00
3	A	7	C2M040740063141	BOOB FREDERIC / MERLE FREDERIQUE	C2M	V3	S	289.00
4	A	10	C1H214530	ZANNOTTO TANGUY	C1H	M	M	9999.00
5	A	13	C1H250039	GILLAZEAU MATHEO	C1H	M	M	9999.00
6	A	14	C1H274073	CHEHU HENRI	C1H	M	M	9999.00
7	B	17	C1H252875	ROUSSIN MANOEL	C1H	C	S	9999.00
8	B	18	C1H256292	JEAN RAPHAEL	C1H	J	S	9999.00
9	B	19	C1H240334	SAUMON FLORENTIN	C1H	C	S	709.00
10	B	20	C1H193040	BREGAZZI DANIEL	C1H	S	S	688.00
11	B	21	C1H211850	BENZOUGAR THAUR	C1H	C	S	631.00
12	B	22	C1H199323	TABOURIN JEREMY	C1H	J	S	548.00
13	B	23	C1H266889	PANNETIER MATHIAS	C1H	C	S	493.00
14	B	24	C1H254058	ROUX ADRIEN	C1H	J	S	491.00
15	B	27	C1H051466	LACOUFRE FABRICE	C1H	V3	S	473.00
16	B	28	C1H103143	VILLEGER MATHIEU	C1H	S	S	463.00
17	A	29	C1H174943	GRUICELLI PIERRE	C1H	J	S	418.00
18	B	30	C1H130874	CHAUVIN ETIENNE	C1H	S	S	410.00
19	B	32	C1H248574	LOUINIEAU NINO	C1H	J	S	353.00

• Rentrer dans « dossards » pour réaffecter les horaires prévus pour les finales par catégorie

COMMENT CHOISIR ET GERER LES PHASES FINALES SUR UNE COURSE REGIONALE OU NATIONALE ?

Obligatoire sur les N2 et N1 => solution au choix mais l'indiquer dans le programme

Solution n°3 =>

Faire par catégorie : FB puis FA =>
K1HFB puis K1HFA puis K1DFB puis
K1DFA...

+++ Mise en valeur du format FA / FB
--- organisation complexe à mettre
en œuvre et adaptation des
compétiteurs => MAIS PLUS SIMPLE
QUE POUR LA SOLUTION N°2 pour
l'organisateur et les athlètes !!!

Par contre il faut entre les 2
manches faire une duplication de la
manche de qualification avec les
critères A et B avec le quotas de
50%...

+ réimprimer les listes de départ
+ réimprimer le doublage départ
arrivée
+ recharger traps
... un peu de travail

Manche 1	Manche 2
1 C2M	3 4 7 1 14h00:00
2 C1HM	3 10 14 2 14h02:15
3 C1H	17 54 6 14h04:30
4 K1DFB	5 57 61 0 14h28:30
5 K1D	16 64 79 0 14h32:15
6 C2H	10 82 92 1 14h44:15
7 CIDM	2 95 96 0 14h53:45
8 CID	6 99 104 0 14h53:15
9 K1HM	16 107 126 4 14h57:45
10 K1H	74 128 207 6 15h09:45
11 C2D	2 210 211 0 16h05:15

- Rentrer dans « dossards » pour réaffecter les horaires prévus pour les finales par catégorie
- Pensez à absolument à cocher tous les indicateurs (= 3 CASES COCHEES = « comblé » / « ordre Inverse des classements » / « ordre inverse colonne ») et Enregistrer avant de sortir

COMMENT CHOISIR ET GERER LES PHASES FINALES SUR UNE COURSE REGIONALE OU NATIONALE ?

Obligatoire sur les N2 et N1 => solution au choix mais l'indiquer dans le programme

Solution n°3 =>

Faire par catégorie : FB puis FA =>
K1HFB puis K1HFA puis K1DFB puis
K1DFA...

+++ Mise en valeur du format FA / FB
--- organisation complexe à mettre
en œuvre et adaptation des
compétiteurs => MAIS PLUS SIMPLE
QUE POUR LA SOLUTION N°2 pour
l'organisateur et les athlètes !!!

Par contre il faut entre les 2
manches faire une duplication de la
manche de qualification avec les
critères A et B avec le quotas de
50%...

+ réimprimer les listes de départ
+ réimprimer le doublage départ
arrivée
+ recharger traps
... un peu de travail

Liste de Départ

Championnat Régional - Montbron - FINALES A ET B
29/03/2015

Liste de Départ Manche N°1

Organisateur
NIQUET PHILIPPE
Juge ARBITRE : BARRAULT ODIER

Fin.	Doc.	Nom - Prénom	Club	Manche 1	Manche 2	T. Qualif.	C. Qualif.
Canoe Biplace Mixte							
A	4	FORGIT CEDRIC CHARBONNEAU MARIE	CK JURNAAC SPORTS	14:00:00	00:00:00	3:25.00	3
A	5	ALLIOT VALENTIN VENIAN VOLAIRE	FOYER LOIERS MAUBLOIS	14:00:45	00:00:00	2:46.22	2
A	7	BOOB FREDERIC MERLE FREDERIQUE	TURDOIRE CK	14:01:30	00:00:00	2:27.91	1
Canoe Monoplace Homme Minime							
A	13	GILAZEAU MATHEO ZANNOY TONGUY	FOYER LOIERS MAUBLOIS	14:02:15	00:00:00	2:28.42	2
A	14	CHEHU HENRI	ANGOLEME CK	14:02:45	00:00:00	2:18.64	1
Canoe Monoplace Homme							
B	25	FINANETIER MATHIAS	CK CLUB POITEVIN	14:04:30	00:00:00	3:16.90	32
B	18	JEAN RAPHAEL	TURDOIRE CK	14:05:15	00:00:00	3:09.40	31
B	26	BREZZAZI DAVID	KURIA CLUB ANDRIEN	14:05:00	00:00:00	2:59.79	30
B	17	ROUSSEAU MANOEL	ENTENTE SPORTIVE LALANDE MAILLAC	14:06:45	00:00:00	2:33.64	29
B	31	BENZOUGAR THAIR	VILLEE VORNE CK	14:07:30	00:00:00	2:23.46	28
B	32	LOUINEAU RINO	FOYER LOIERS MAUBLOIS	14:08:15	00:00:00	2:20.00	27
B	34	BOUX ADRIEN	CK JURNAAC SPORTS	14:09:00	00:00:00	2:17.79	26
B	37	LACOURRE FABRICE	AMICALE LAIQUE PONTOUVRE	14:09:45	00:00:00	2:16.60	25
B	19	SAUMON FLORENTIN	ANGOLEME CK	14:10:30	00:00:00	2:16.32	24
B	33	TARDOURN JEREMY	CK VALLEE DE MONTLUCON	14:11:15	00:00:00	2:16.07	23
B	35	VALLERON WATHIEU	ANGOLEME CK	14:12:00	00:00:00	2:14.73	22
B	40	LAUNAY DAMIEN	ANGOLEME CK	14:12:45	00:00:00	2:11.90	21
B	30	CHAUVIN ETIENNE	AMICALE LAIQUE PONTOUVRE	14:13:30	00:00:00	2:07.61	20
A	37	BOOB CHRISTIAN	TURDOIRE CK	14:14:15	00:00:00	2:06.26	19
A	35	PICCO ADRIEN	AMICALE LAIQUE PONTOUVRE	14:15:00	00:00:00	2:04.13	18
A	45	FLIOU MERIVAN	CK CLUB POITEVIN	14:15:45	00:00:00	2:03.81	17
A	33	DUPRENE ISAAC	CK JURNAAC SPORTS	14:16:30	00:00:00	2:02.50	16
A	39	NIQUET PHILIPPE	TURDOIRE CK	14:17:15	00:00:00	2:02.00	15

- « Edition », « liste de départ », « Phase Finale Critères A,B : Ordre inverse Résultats de la qualification »
- Vérifier bien les listes avec les bons critères « B » puis « A » et l'ordre inverse des résultats de la qualification. Vous avez une colonne dans les listes à gauche avec le classement de la qualification qui permet une vérification rapide !!!
- Penser à imprimer la liste classique pour :
 - Départ * 3 = aboyeur, starteur, doublage
 - Arrivée * 2 = doublage et responsable arrivée
 - Juges * 10 = avec un trait tous les 10 bateaux pour le changement des feuilles de jugement
 - Affichage athlètes * 2 = 1 au tableau officiel + 1 au départ
- Vous devez gérer la phase des finales B+A avec ce fichier
- ENVOIE DES PCE pour la FFCK vous aurez 3 fichiers à envoyer :**
 - 1 avec la qualification
 - 1 avec les finales B
 - 1 avec les finales A

COMMENT CHOISIR ET GERER LES PHASES FINALES SUR UNE COURSE REGIONALE OU NATIONALE ?

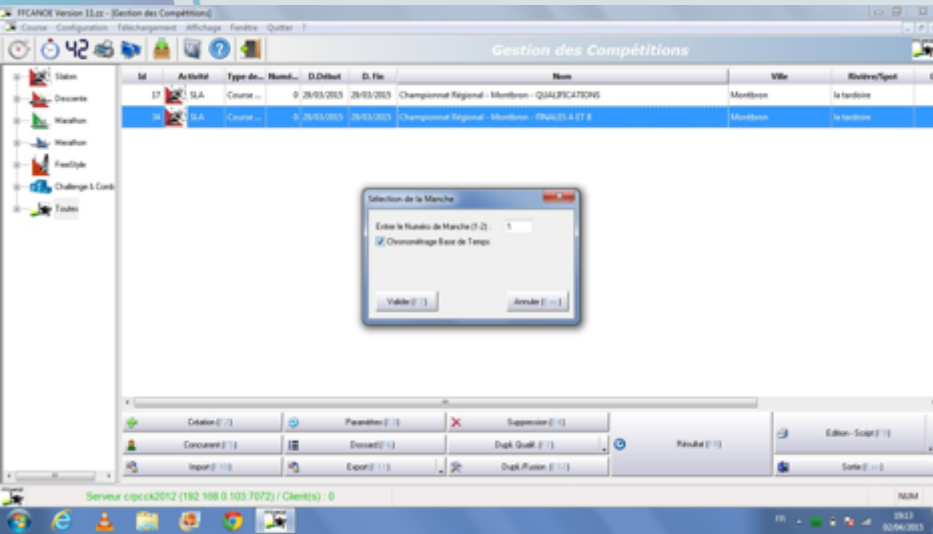

Quand vous rentrez dans l'interface « résultats / chrono », penser à bien utiliser le fichier « FINALES A ET B »

Une fois dans l'interface, il faut aller dans « concurrent » et « supprimer tous les temps »

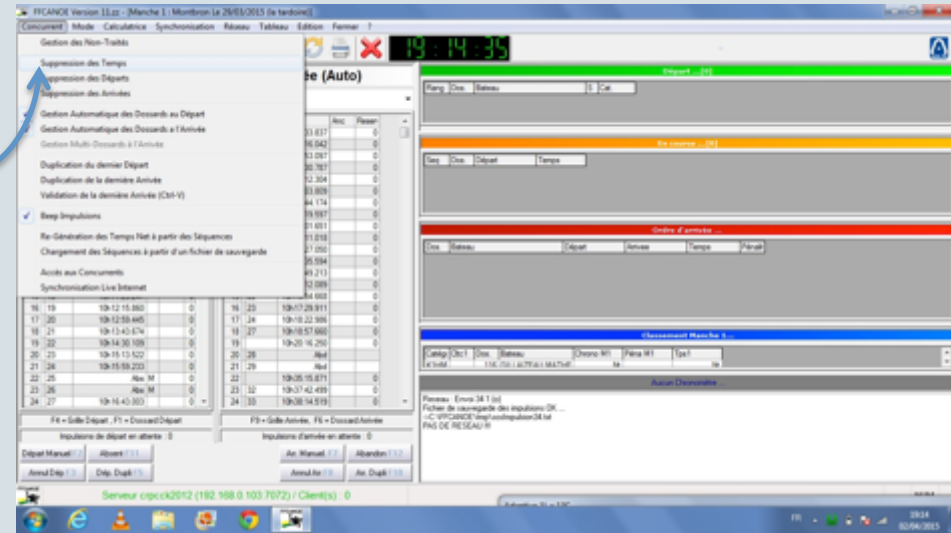

Penser à décocher les départs automatiques et entrer les dossards en manuel. Car le logiciel n'intègre l'ordre inverse des résultats dans l'interface « chrono »

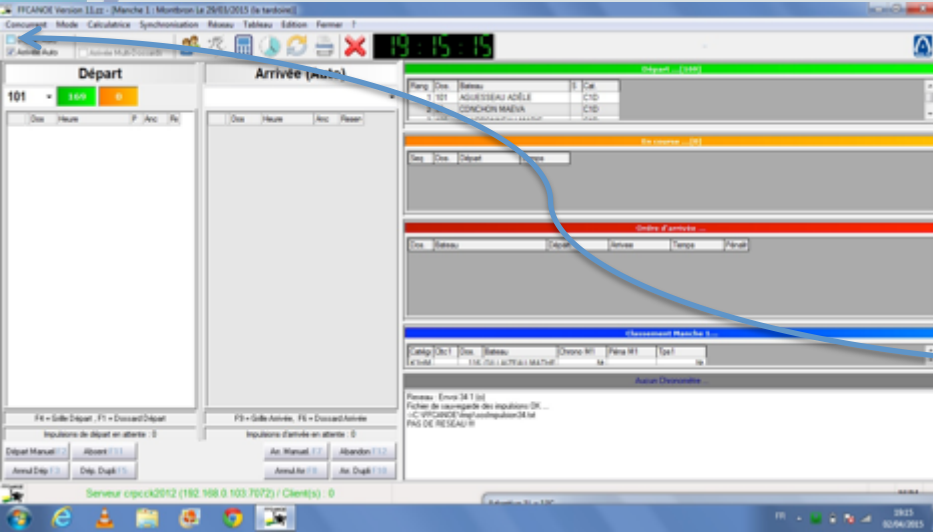

FFICANDE Version 11.Laz - [Manche 1 : Montbrion Le 29/03/2015 (la tardoire)]

Chronomètre Tableau Calculatrice Affichage Export Fermer

Classement de la Course

Dossard	Embarcation	Catégorie	Bateau	Chrono M1	Pén.	Typ M1
1	207 Kayak Monoplace Homme	K1H	DI NESI LUDOVIC	1:25:25	4	99.25
2	206 Kayak Monoplace Homme	K1H	LAUNAY ANTOINE	1:36:51	2	190.81
3	202 Kayak Monoplace Homme	K1H	GAUCIELLI PIERRE	1:41:03	0	101.03
4	54 Canoë Monoplace Homme	C1H	THOMAS MARTIN	1:41:05	0	101.05

Dossard	Embarcation	Catégorie	Bateau	Chrono M1	Typ M1
1	Kayak Monoplace Homme	K1H	PARDoux ADRIEN	2:35:60	Nb
3	Canoë Biplace Miste	C2M	MERLE FREDERIQUE / BOB FREDERIC	Abs	Abs
4	Canoë Biplace Miste	C2M	FORGIT CEDRIC / CHARBONNEAU MARIE	2:29:00	205.00
5	Canoë Biplace Miste	C2M	ALLIOT VALENTIN / VENNIN VIOLENE	2:24:32	160.32
6	Canoë Biplace Miste	C2M	DELAGE SOPHIE / BOB FREDERIC	Abs	Abs
7	Canoë Biplace Miste	C2M	BOB FREDERIC / MERLE FREDERIQUE	Abs	Abs
10	Canoë Monoplace Homme	C1HM	ZANNOTTO TANGUY	2:13:26	139.26
11	Canoë Monoplace Homme	C1HM	TRAGUET SAM	Abs	Abs
12	Canoë Monoplace Homme	C1HM	LASSISTE MARTIN	Abs	Abs
13	Canoë Monoplace Homme	C1HM	GILLAZEAU MATHIEU	2:18:42	140.42
14	Canoë Monoplace Homme	C1HM	CHENU HENRI	2:14:64	138.64
17	Canoë Monoplace Homme	C1H	ROUSSIN MANDEL	2:25:64	153.64
18	Canoë Monoplace Homme	C1H	JEAN RAPHAEL	2:53:40	185.40
19	Canoë Monoplace Homme	C1H	SAUMON FLORENTIN	2:13:32	135.32
20	Canoë Monoplace Homme	C1H	BREGAZZ DANIEL	2:35:78	159.78
21	Canoë Monoplace Homme	C1H	BENDOUGAR THAUR	2:29:46	148.46
22	Canoë Monoplace Homme	C1H	TABOURIN JEREMY	2:15:07	135.07
23	Canoë Monoplace Homme	C1H	PANNETIER MATHIAS	2:24:38	196.38
24	Canoë Monoplace Homme	C1H	ROUX ADRIEN	2:07:70	137.70
25	Canoë Monoplace Homme	C1H	RAINAUD YANIS	Abs	Abs
26	Canoë Monoplace Homme	C1H	MINIE MATHIEU	Abs	Abs
27	Canoë Monoplace Homme	C1H	LACOURRE FABRICE	2:14:65	136.65
28	Canoë Monoplace Homme	C1H	VILLEGIER MATHIEU	2:12:73	134.73
29	Canoë Monoplace Homme	C1H	GAUCIELLI PIERRE	1:59:44	121.44
30	Canoë Monoplace Homme	C1H	CHAUVIN ETIENNE	2:07:61	127.61
31	Canoë Monoplace Homme	C1H	STENTON LOGAN	Abs	Abs
32	Canoë Monoplace Homme	C1H	LOUINEAU NINO	2:14:03	140.03

Reorganisation Colonnes
Reorganisation des colonnes Pénalités
Gestion Réseau
Impression des Fichiers Pénalités (Format 2 par page)
Impression des Fichiers Pénalités (Format 10 par page)

Seveur cpccK2012 (192.168.0.103.7072) / Client(s) : 0

Adaptive IL x 13C

Colonnes

Code_evenement
Numero
Rang
Club
Numero_club
Comite_Dept
Numero_comite_dept
Comite_Reg
Numero_comite_reg
Point_Inscription
Code Embarcation
Code Age
Age
Division
Equipe
Chrono Tot

F5 Ajouter >>
<< Supprimer F5

Dossard
Embarcation
Catégorie
Bateau
1
2
3
4
5
6
7
8
9
10
11

Valider F2
Annuler Esc

Monter F7
Descendre F8

Dans l'interface « gestion des pénalités », le tri par défaut est dans l'ordre des dossards.

Pour paramétrer dans l'ordre des heures de départ il faut :

- 1) Cliquer droit sur la ligne des colonnes
- 2) Cliquer sur « réorganiser les colonnes »
- 3) Ajouter « heure_départ1 » et trier par cette colonne

FFICANDE Version 11.Laz - [Manche 1 : Montbrion Le 29/03/2015 (la tardoire)]

Chronomètre Tableau Calculatrice Affichage Export Fermer

Classement de la Course

Dossard	Embarcation	Catégorie	Bateau	Chrono M1	Pén.	Typ M1
1	207 Kayak Monoplace Homme	K1H	DI NESI LUDOVIC	1:25:25	4	99.25
2	206 Kayak Monoplace Homme	K1H	LAUNAY ANTOINE	1:36:51	2	190.81
3	202 Kayak Monoplace Homme	K1H	GAUCIELLI PIERRE	1:41:03	0	101.03
4	54 Canoë Monoplace Homme	C1H	THOMAS MARTIN	1:41:05	0	101.05

Heure_départ	Dossard	Embarcation	Catégorie	Bateau	Chrono M1	Typ M1
10:00:00	1	Kayak Monoplace Homme	K1H	PARDoux ADRIEN	2:35:60	Nb
10:00:45	3	Canoë Biplace Miste	C2M	MERLE FREDERIQUE / BOB FREDERIC	Abs	Abs
10:01:30	4	Canoë Biplace Miste	C2M	FORGIT CEDRIC / CHARBONNEAU MARIE	2:29:00	205.00
10:02:15	5	Canoë Biplace Miste	C2M	ALLIOT VALENTIN / VENNIN VIOLENE	2:24:32	160.32
10:03:00	6	Canoë Biplace Miste	C2M	DELAGE SOPHIE / BOB CHRISTIAN	Abs	Abs
10:03:45	7	Canoë Biplace Miste	C2M	BOB FREDERIC / MERLE FREDERIQUE	2:18:51	142.91
10:04:30	10	Canoë Monoplace Homme	C1HM	ZANNOTTO TANGUY	2:13:26	139.26
10:05:15	11	Canoë Monoplace Homme	C1HM	TRAGUET SAM	Abs	Abs
10:06:00	12	Canoë Monoplace Homme	C1HM	LASSISTE MARTIN	Abs	Abs
10:06:45	13	Canoë Monoplace Homme	C1HM	GILLAZEAU MATHIEU	2:18:42	140.42
10:07:30	14	Canoë Monoplace Homme	C1HM	CHENU HENRI	2:14:64	138.64
10:08:15	17	Canoë Monoplace Homme	C1H	ROUSSIN MANDEL	2:25:64	153.64
10:09:00	18	Canoë Monoplace Homme	C1H	JEAN RAPHAEL	2:53:40	185.40
10:09:45	19	Canoë Monoplace Homme	C1H	SAUMON FLORENTIN	2:13:32	135.32
10:10:30	20	Canoë Monoplace Homme	C1H	BREGAZZ DANIEL	2:35:78	159.78
10:11:15	21	Canoë Monoplace Homme	C1H	BENDOUGAR THAUR	2:29:46	148.46
10:12:00	22	Canoë Monoplace Homme	C1H	TABOURIN JEREMY	2:15:07	135.07
10:12:45	23	Canoë Monoplace Homme	C1H	PANNETIER MATHIAS	2:24:38	196.38
10:13:30	24	Canoë Monoplace Homme	C1H	ROUX ADRIEN	2:07:70	137.70
10:14:15	25	Canoë Monoplace Homme	C1H	RAINAUD YANIS	Abs	Abs
10:15:00	26	Canoë Monoplace Homme	C1H	MINIE MATHIEU	Abs	Abs
10:15:45	27	Canoë Monoplace Homme	C1H	LACOURRE FABRICE	2:14:65	136.65
10:16:30	28	Canoë Monoplace Homme	C1H	VILLEGIER MATHIEU	2:12:73	134.73
10:17:15	29	Canoë Monoplace Homme	C1H	GAUCIELLI PIERRE	1:59:44	121.44
10:18:00	30	Canoë Monoplace Homme	C1H	CHAUVIN ETIENNE	2:07:61	127.61
10:18:45	31	Canoë Monoplace Homme	C1H	STENTON LOGAN	Abs	Abs
10:19:30	32	Canoë Monoplace Homme	C1H	LOUINEAU NINO	2:14:03	140.03

Seveur cpccK2012 (192.168.0.103.7072) / Client(s) : 0

Adaptive IL x 13C